Tschüss Morgenmuffel – jetzt wird geriestert!

Fondsgebundene Rentenversicherung mit Garantieleistungen
Continentale RiesterRente Invest Garant

Vertrauen, das bleibt.

Die Continentale

Aufgeweckte wissen - die Rentenlücke ist schon da. Das Gegenmittel auch: Riestern!

Weniger Beitragszahler und gleichzeitig mehr Rentner? Funktioniert nicht. Da braucht es wirksame Gegenmittel. Sonst steigen die Beiträge ungebremst und die Renten fallen ins Bodenlose. Die staatlichen Renten-Reformen mildern das zwar. Aber wer jetzt immer noch von einer „Vollkasko-Rente“ träumt, sollte schnell aufwachen – und riestern!

Ohne Riester
Als Gegenmittel wurden der „spätere Rentenbeginn“ mit Alter 67 und die freiwillige Eigenvorsorge, mit der geförderten Riester-Rente, eingeführt. Diese Mittel können wirksam helfen – aber nur, wenn Sie auch angewendet werden. Ohne Riestern fehlt also was.

Mit Riester
Ist doch klar: Vorsorgen funktioniert nur im Vorhinein. Deshalb ist es so wichtig sofort zu riestern und nicht irgendwann. Wer sein Geld jetzt nur halbherzig unters Kopfkissen legt, geht später leer aus und bekommt die Rentenlücke voll zu spüren. Wer jedoch mit eigenen Beiträgen riestert, wird auch gefördert.

Schon gewusst?

Für nur
5 €
gibt es schon bis zu
28 %
Zuschuss

Doch lieber das Kopfkissen?!

Bei einer **Inflationsrate von 5%** haben 5 € schon nach 5 Jahren **weniger als 4 € Kaufkraft!**

Kurz & Kompakt

- 2002 eingeführt und benannt nach Walter Riester (damals Bundesminister für Arbeit und Sozialordnung)
- Die Riester-Rente soll die, durch die Rentenreform 2001, entstandene Rentenlücke schließen

Für nur 5 € pro Monat Eigenbeitrag erhalten Riester-Sparer mit einem Einkommen von 20.000 € eine anteilige Zulage von 1,40 €. Das entspricht einem Zuschuss von 28 %. (Eigene Berechnung)

Entspannt riestern - einfach, ganz ohne Stress

STAATLICH GEFÖRDERT

Riestern ist einfacher, als Ihr neues Notebook einzurichten. Schon das Förder-Prinzip ist intuitiv: für vollen Einsatz – gibt es die volle Förderung, für weniger Einsatz – weniger Förderung. Wie hoch der volle Einsatz ist, hängt am jeweiligen Jahreseinkommen. Verändert sich das, braucht Ihre Riester-Rente ein „Update“. Da müssen Riester-Sparer dran bleiben und wir helfen dabei.

Riestern ist Teamwork
Riester-Sparer, Vermittler, Versicherer, Finanzamt und Zulagenstelle müssen gut im Team zusammen arbeiten. Deshalb nehmen wir Ihnen den Papierkram zum jährlichen Förder-Antrag automatisch ab.

Und wenn sich etwas ändert? Dann melden Sie sich einfach. Alle helfen unseren Versicherten gerne weiter: Ihr Vermittler vor Ort und unsere Experten am Servicetelefon (0341) 226 18 - 1069 in Leipzig. Oder Sie nutzen für Ihr „Riester-Update“ unsere Anpassungserklärung, die finden Sie auf

www.continentale.de/riesterzulagen

Zusätzlich schicken wir Ihnen die Erklärung auch jedes Frühjahr zu. Die kommt ganz automatisch, mit der Standmitteilung – damit Sie Ihren jährlichen Check nicht versäumen.

Schon gewusst?

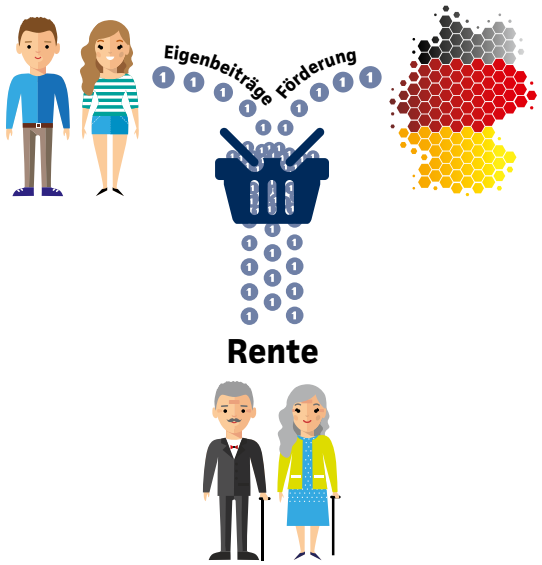

Tipp

Riester-1x1
Für die volle Förderung immer den vollen Eigenbeitrag zahlen und jährlich an das Einkommen anpassen.

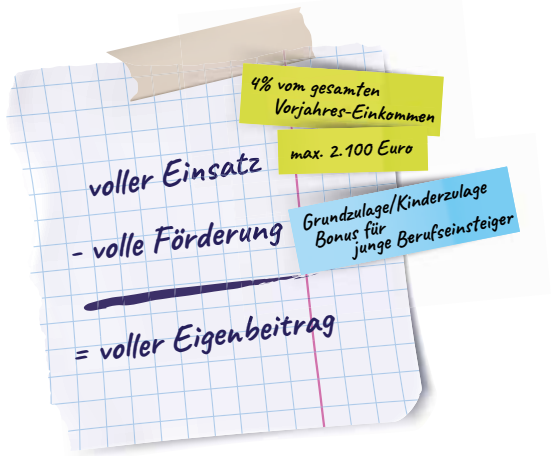

Riestern ist clever – und kombiniert beides in einem

Klassisch investieren oder renditeorientiert mit Fonds? Traditioneller Verbrennungs-Motor oder zukunftsweisender Elektro-Antrieb? Die elegante Lösung lautet: Hybrid, das kombiniert beides in einem. Und so macht es auch unsere RiesterRente Invest Garant. Eine, die beides ist: Neue Klassik und fondsgebunden. Und sie nutzt die angesparten Ressourcen da, wo sie gebraucht werden. Kurz gesagt: Eine Entscheidung – alles drin.

Riester mit Hybrid-Technologie
Unsere Riester-Rente vereint klassische Garantie-Leistungen und fondsgebundene Rendite-Chancen. Ihr moderner „Antrieb“ sorgt dafür, dass nur das Nötigste ins Absicherungsguthaben muss, für die Garantie. Ansonsten soll möglichst viel Ihres Angesparten in Fonds fließen – um der Rendite Schub zu geben.

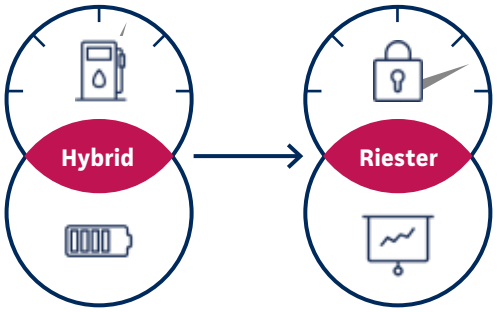

Das **Chancen-Tracker Prinzip**

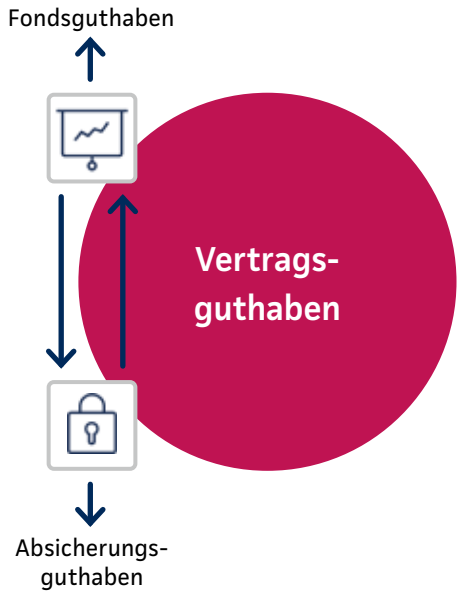

Chancen-Tracker mit Automatik
Ein Hybrid-Auto dringt selbst bei Fahrverboten noch in städtische Sperrzonen vor und darf oft sogar Sonderspuren nutzen. Und besondere Wege können auch Sie nehmen, mit den Fonds, die Sie auswählen.

Aber keine Angst. Wird es bei den Fonds mal zu brenzlig, erkennt das der Chancen-Tracker. Dann kann entschärft werden – und das Angesparte kann sich ins Absicherungsguthaben zurückziehen. Übrigens funktioniert das auch in die umgekehrte Richtung. Sie sehen, ein flexibler, vollautomatischer Umgang mit Ihren angesparten Ressourcen, um besser ans Rentenziel zu kommen.

Riestern ist erstaunlich – und hat so viel mehr zu bieten

Wie bitte? Riestern lohnt sich nicht? Und was sagen Sie zu diesen Rendite-Knüllern in der RiesterRente Invest Garant: Ihre Rendite-Chancen, Ihr Kosten-Vorteil, Ihre Förder-Rendite, Ihre Garantie für eine lebenslange Rente?

Ihre Rendite-Knüller
Die Anlage in Fonds bringt Ihnen die Rendite-Chancen. Und die können Sie mit unserem üppigen Fondssortiment voll ausreizen. Das geht auch, weil Sie bei uns bis zu 10 Fonds beliebig mischen können. Zusätzlich arbeitet der Chancen-Tracker für Sie – ganz automatisch, ohne Ihr Zutun.

Doch wussten Sie, dass für Riester-Produkte Kosten und hohe Garantien vorgeschrieben sind? Diese dämpfen die Rendite-Chancen.

Trotzdem: Es ist uns gelungen, unsere Riester-Rente schlank zu kalkulieren. Und je weniger Kosten, umso besser für Ihre Rendite-Chancen. Das gilt auch für unseren gesetzlichen Musterfall. Sehen Sie selbst!

Gesetzlicher **Musterfall**

Effektivkosten der RiesterRente Invest Garant, mit Laufzeit 30 Jahre

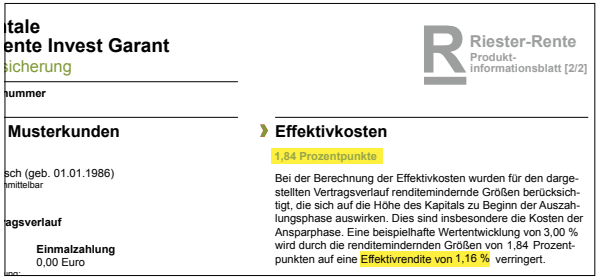
tale
ente Invest Garant
sicherung

Riester-Rente
Produkt-informationsblatt [2/2]

hummer

Musterkunden

sch (geb. 01.01.1986)
mittelbar

agsverlauf

Einmalzahlung
0,00 Euro

Effektivkosten

1,84 Prozentpunkte

Bei der Berechnung der Effektivkosten wurden für den dargestellten Vertragsverlauf renditemindernde Größen berücksichtigt, die sich auf die Höhe des Kapitals zu Beginn der Auszahlungsphase auswirken. Dies sind insbesondere die Kosten der Ansparphase. Eine beispielhafte Wertentwicklung von 3,00 % wird durch die renditemindernden Größen von 1,84 Prozentpunkten auf eine Effektivrendite von 1,16 % verringert.

Die Effektivkosten hängen vom Produkttyp, der gewünschten Laufzeit und weiteren Faktoren ab – das komplette Muster-Produktinformationsblatt für den hier gezeigten Musterfall finden Sie auf ***www.continentale.de/altersvorsorge-muster-pib***

Kurz & Kompakt

- So lange Sie mit eigenen Beiträgen in Ihre Riester-Rente investieren, kommen die Zulagen obendrauf – diese Förder-Rendite erhalten Sie unabhängig vom tatsächlichen Zins- oder Fonds-Erfolg
- Wir garantieren Ihnen: Zum Rentenbeginn sind die gezahlten Beiträge und Zulagen in Ihrem „Renten-Topf“ – doch das eigentliche Rendite-Ziel ist, dass Ihr Guthaben weit darüber hinaus wächst
- Aus dem gesamten Vertragsguthaben (Absicherungsguthaben und Fondsguthaben) machen wir dann Ihre garantierte Rente – und die zahlen wir lebenslang

Tipp

Wer noch mehr Rendite-Chancen will, muss zu mehr Risiko bereit sein. Ohne Garantie und ohne Riester geht´s bei uns auch: Rente Invest, Easy-Rente Invest, BasisRente Invest – fragen Sie uns!

Riestern ist lebensfroh – und liebt es, schön alt zu werden

Kennen Sie den häufigsten Satz von Geburtstagskindern, die heute 90, 95 oder sogar 100 Jahre alt werden?

Ich hätte nie damit gerechnet, dass ich mal so alt werde!

Wir rechnen für unsere Versicherten, mit ihrer unerwarteten Langlebigkeit. Und das machen wir richtig gut und auch schon richtig lange – seit über 130 Jahren.

Ihre Rente (er-)leben
Je älter die Menschen werden, umso wichtiger wird es, dass eine Rente garantiert lebenslang läuft. Doch was ist, wenn das Geld vorher ausgeht?

Wer sein Geld unters Kopfkissen legt, geht dieses Risiko ein – ganz alleine und ganz bewusst.

Nur eine gut kalkulierte Rente verhindert das. Vielleicht fragen Sie sich: Aber was geschieht, wenn die Menschen doch nicht so alt werden, wie für die Riester-Rente kalkuliert? Dann entstehen Überschüsse, die wir zu mindestens 90 % an die Versicherten-Gemeinschaft ausschütten. Und das kann eine Erhöhung aller Riester-Renten bewirken.

Schon gewusst?

Früher als gedacht!

Nach rund

15 Jahren

Rente

hat unser Beispielkunde seine **Eigenbeiträge wieder raus.**

Tipp

- Sprechen Sie Ihren Vermittler auf den Wahrscheinlichkeits-Rechner zur Lebenserwartung an
- Entdecken Sie Ihre persönliche Wahrscheinlichkeit 90, 95 oder sogar 100 Jahre alt zu werden
- Ihr Vermittler berechnet auch Ihren Rentenbedarf

Berechnung für einen Beispielkunden mit Eintrittsalter 37 Jahre, Laufzeit 30 Jahre, Eigenbeitrag gesamt 28.350 € – bei einer angenommenen Netto-Fondswertentwicklung von 3% p.a., erreicht unser Beispielkunde eine mögliche, flexible Gewinnrente von 170 € monatlich. Er hat aktuell eine Wahrscheinlichkeit von 57%, mindestens, 90 Jahre alt zu werden.

Riestern ist beachtlich – und zwar für Groß und Klein

Von der staatlichen Riester-Förderung profitieren ja eh nur die mit den hohen Einkommen!

Stimmt das? Entscheiden Sie selbst: Sogar Menschen ohne Einkommen können eine Riester-Förderung bekommen. Schon wer sich dann mit 5 € eigenem Monatsbeitrag engagiert, erhält die volle Zulage. Das bedeutet, auf je 1 € eigenem Beitrag, kommen je 2,91 € Grundzulage dazu.

Wie fair ist Riestern?
Diejenigen, die mehr verdienen, können eventuell noch einen Steuervorteil nutzen. Allerdings investieren sie für die volle Zulage auch mehr eigene Beiträge. Wer jedoch weniger verdient, investiert auch weniger eigenen Beitrag – erhält aber trotzdem die gleich hohe, volle Zulage.

Die Förderung berücksichtigt, dass Ehepartner im Alter auch wirtschaftlich füreinander einstehen. Deshalb gilt: Wer selbst nicht gefördert wird, kann über seinen riesternden Ehepartner mit-riestern, mit eigener Zulage.

Wie lebensnah ist Riestern?
Altersvorsorge braucht Ausdauer und Zeit. Und bei Auszeiten? Auch daran wurde gedacht: Babypause, Teilzeit, Arbeitslosigkeit. Je nach Grund, kann die Riester-Rente dann zum Mini-Beitrag weiter laufen – mit der Kinderzulage gestärkt werden – oder eine Unterbrechung einlegen. So bleiben Sie beim Riestern dauerhaft dran, an Ihrem Renten-Ziel.

Schon gewusst?

Knapp

45 %

der in 2023 **ausgeschütteten Förderung** ging an Menschen mit einem Jahreseinkommen **unter 30.000 €**

Jeder

5.

„riestert“ bereits!

Wann holen Sie sich Ihre Zulage?

Kurz & Kompakt

- Beim Ansparen ist die Riester-Rente extra geschützt („Bürgergeld-sicher“)
- Erspartes wird beim Antrag auf Bürgergeld nicht als Vermögen berücksichtigt
- Bei der Grundsicherung im Alter ist die Riester-Rente mit mindestens 100 € und maximal 281,50 € (2024) anrechnungsfrei
- Pflichtversicherte Rentner zahlen für ihre Riester-Rente keine Krankenkassen-Beiträge

(Quellen: Bundesministerium der Finanzen; Statistik zur Riester-Förderung, 2023; Deutsche Rentenversicherung Bund – Grundsicherung oder Wohngeld 2024)

Riestern ist aufregend – und das auf so vielen Wegen

Im Gegenzug für die Riester-Förderung sind ein paar Regeln einzuhalten. Warum? Einfach ausgedrückt: Um nicht vom Altersvorsorge-Weg abzukommen. Denn das Ersparte soll ja für die Rente später reichen und nicht für die Party heute. Trotzdem ist die Riester-Rente kein Spaßverderber. Entdecken Sie selbst, wie aufregend die Riester-Rente ist und für wen:

Eltern-Zeit-Nehmer

Auszeiten, Beitragspausen, Zulagen für Ehepartner, Kinderzulagen

Karriere-Macher

zusätzlicher Steuervorteil durch Sonderausgabenabzug möglich

Berufs-Künstler, Landes-Verteidiger, Staats-Diener

sind auch förderfähig und können selbst riestern

Ohne-Kind-Glückliche

statt von der extra Kinderzulage, profitieren sie vom extra Steuervorteil

Junge-Wilde

einmaliges Zulagen-Plus von 200 € für Berufseinsteiger, bei Start einer Riester-Vorsorge vor dem 25. Geburtstag

Europa-Fans

Förderung auch bei Wohnsitz-Verlegung innerhalb Europas

Mehr-Rausholer

garantierte Günstiger-Prüfung der Rente zum Renten-Start, Chancen-Tracker, Förder-Rendite

Renten-Freuer

heute schon garantierter Rentenfaktor für die zukünftige Berechnung der Rente aus dem Vertragsguthaben, garantierte und lebenslange Rentenzahlung, Rentenbeginn vorziehen oder hinausschieben, zum Rentenstart bis zu 30 % Kapital auszahlen lassen

Nicht-so-viel-Verdiener

volle Förderung trotz weniger eigenem Beitrag, Extra-Schutz bei Arbeitslosengeld II und Grundsicherung im Alter, keine Krankenkassen-Beiträge für pflichtversicherte Rentner

Komfort-Absahner

automatische Zulagen-Beantragung, Nützliches rund um unsere Fonds auf **www.continentale.de/fondsservice,** jährlicher Riester-Check-Reminder, steuerliche Günstigerprüfung beim Finanzamt

(Der förderberechtigte Personenkreis ist hier nur skizziert - aktuell gibt es rund 28 verschiedene Möglichkeiten förderberechtigt zu sein – siehe auch FAQ ab Seite 20)

Riestern ist überzeugend – und nicht erst auf den letzten Seiten

STAATLICH GEFÖRDERT

Meine Altersvorsorge Beispiel

Abschluss

Eigenbeitrag im 1. Jahr 825 €
+ Grundzulage 175 €
+ Berufseinsteiger-Bonus 200 €

➨ **Jährliche Sparleistung 1.200 €**

Vertragsanpassung

Jährlicher Eigenbeitrag 725 €
+ Grundzulage 175 €
+ Kinderzulage 300 €

➨ **Jährliche Sparleistung 1.200 €**

Vertragsanpassung

Jährlicher Eigenbeitrag 425 €
+ Grundzulage 175 €
+ Kinderzulage 300 €
+ Kinderzulage 300 €

➨ **Jährliche Sparleistung 1.200 €**

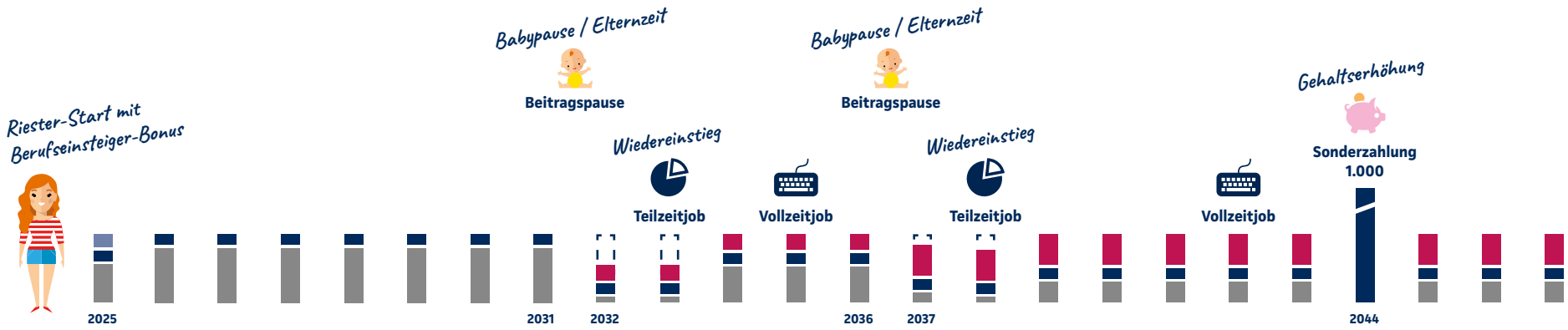

- Berufseinsteiger-Bonus (einmalig)
- Kinderzulage
- Grundzulage
- Eigenbeitrag

Nicht vergessen!
Melden Sie Ihre Babypause der gesetzlichen Rentenversicherung.

Produktübersicht

Ganz individuell

- Günstiger Einstieg ab 5 € monatlich
- Planmäßige Beitragserhöhung ab 3 %
- Erhöhungen bis zur staatlichen Höchstförderung möglich
- Garantierter Rentenfaktor – von Anfang an 100 %ig garantiert
- Frei wählbarer Rentenbeginn ab dem 62. Lebensjahr
- Automatische Günstiger-Prüfung der Rente zum Rentenbeginn

Ganz flexibel

- Bis zu 10 verschiedene Fonds kombinierbar
- Änderung der Fondsanlage (Switch & Shift) bis zu 6 x p. a. gebührenfrei möglich
- Rebalancing stellt jedes Jahr die ursprünglich gewählte Fonds-Gewichtung wieder her
- Orientierungshilfe bei der Fondsauswahl gibt Ihnen unser ausführlicher Prospekt zur Fondspalette, den Sie von Ihrem Vermittler erhalten – oder Sie schauen ins Fonds-analyse-Werkzeug auf **www.continentale.de/fondsanalyse**

Info 24/7

www.continentale.de/fondsservice

- Fondsanalyse-Werkzeug
- Fonds-Wertentwicklung
- Fondsänderungen beantragen
- Neuigkeiten zu Fonds und Anbietern
- Ablaufmanagement

Ganz clever

- Fondsanlage
  - **Individuell** – eigene Auswahl und Kombination aus unserer Fondspalette
  - **Serviceorientiert** – vermögensverwaltendes Depot als Fonds-Vorauswahl
  - **Themenorientiert** – Anlageschwerpunkte als Fonds-Vorauswahl
  - **Pragmatisch** – mit börsengehandelten Indexfonds

Serviceorientiert

bevorzugt eine ausgewogene vermögensverwaltende Ausrichtung

Themenorientiert

bevorzugt Depots mit thematischen Anlageschwerpunkten

Pragmatisch

bevorzugt extra kostengünstige Indexfonds mit einer angenehm verständlichen Anlagestrategie

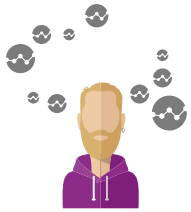

Individuell

bevorzugt freie Auswahl und individuellen Fondsmix aus einer exzellenten digitalen Fondspalette

FAQ - RiesterRente Invest Garant

Absicherungsguthaben
Was ist mein Absicherungsguthaben?
Das Absicherungsguthaben legen wir, getrennt vom Fondsguthaben, in unserem sonstigen Vermögen an. Dort sichern wir Ihr Angespartes: Zum Beispiel, wenn der Chancen-Tracker anzeigt, dass sich Ihre Fondsmischung ungünstig entwickelt.

Altersvorsorge-Eigenheimbetrag
Kann ich meine RiesterRente Invest Garant beim Immobilien-Kauf nutzen?
Ja. Unter bestimmten Voraussetzungen kann das gebildete Kapital vollständig entnommen werden: für selbst genutztes Wohneigentum, die Finanzierung von Genossenschaftsanteilen oder den Umbau einer Wohnung zur Reduzierung von Barrieren.

Chancen-Tracker
Wie arbeitet der Chancen-Tracker?
Der moderne Mechanismus prüft jeden Monat die Aufteilung von Absicherungsguthaben und Fondsguthaben. Das geschieht anhand flexibler Vorgaben, die wir kapitalmarktabhängig anpassen können. Ziel ist es fortlaufend Risiken einzugrenzen, Chancen zu nutzen und dabei den Garantietermin im Auge zu behalten. Je nach Ergebnis, schichten wir dann zwischen Fondsguthaben und Absicherungsguthaben um.

Fondsguthaben
Wie setzt sich mein Fondsguthaben zusammen?
Das Fondsguthaben besteht aus den Anteilen Ihrer gewählten Fonds. Diese Anteile, multipliziert mit dem Anteilspreis, ergeben den Wert Ihres Fondsguthabens. Es ist nicht vorhersehbar, wie sich Ihre Fonds tatsächlich entwickeln – Chance und Risiko tragen Sie. Ihre Fondsauswahl können Sie bei uns, auch mehrmals im Jahr, kostenlos anpassen.

Günstiger-Prüfung
Was bewirkt meine Günstiger-Prüfung?
Zum Garantietermin ermitteln wir anhand von drei verschiedenen Szenarien, welche Voraussetzungen für Sie günstiger sind. Die so ermittelte höchste Rente zahlen wir Ihnen lebenslang – als garantierte, klassische Rente.

Kosten
Welche Kosten können anfallen?
Es fallen Abschluss-, Vertriebs- und Verwaltungskosten an und Kosten der Fondsanbieter. Die genauen Kosten finden Sie in Ihrem persönlichen Versorgungsvorschlag und den vorvertraglichen Pflichtinformationen.

Rente
Wann erhalte ich meine Rente?
Ihre Rente erhalten Sie ab dem vereinbarten Rentenbeginn. Das ist auch der Termin für Ihre Garantieleistung und Ihre Günstiger-Prüfung. Wenn Sie möchten, können Sie den Rentenbeginn einmalig hinaus schieben, maximal bis zum 84. Geburtstag. Ihr Garantietermin und die Günstiger-Prüfung verschieben sich dann entsprechend.

Überschussbeteiligung
Bekomme ich eine Überschussbeteiligung?
Ja, wir beteiligen Sie auch an unseren Überschüssen und Bewertungsreserven. Die schreiben wir jeden Monat Ihrem Vertragsguthaben gut. Schichten wir aus dem Absicherungsguthaben ins Fondsguthaben um, steigert das zusätzlich Ihre Renditechance. Im Jahr 2024 beträgt die laufende Verzinsung 2,65 % p.a.

Vertragsguthaben
Woraus besteht mein Vertragsguthaben?
Ihr Vertragsguthaben besteht aus Ihrem erreichten Fondsguthaben und dem Absicherungsguthaben. Jedes Jahr informieren wir Sie dazu mit der Standmitteilung.
Vertragsguthaben = Fondsguthaben + Absicherungsguthaben.

Rente / Vertragsguthaben

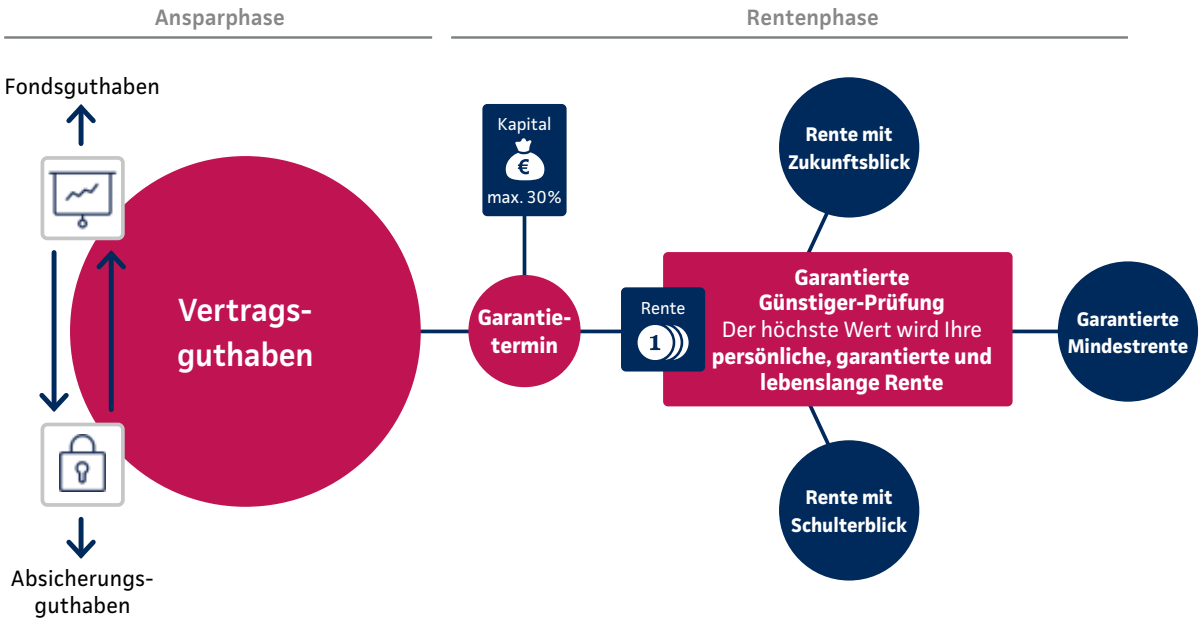

FAQ - Förderung

Anforderungen
An die Förderung der Riester-Rente sind gesetzliche Anforderungen geknüpft. Dazu gehören: beschränkte Vererbarkeit, für die Verrentung müssen zum Rentenbeginn mindestens die gezahlten Eigenbeiträge und Zulagen bereit stehen, Leistung nur als lebenslange Rente, frühester Rentenbeginn ab dem 62. Geburtstag, keine Kapitalentnahme – außer in bestimmten Fällen, für den Erwerb einer selbst genutzten Immobilie.

Beiträge
Was muss ich für die volle Zulagen-Förderung zahlen?
Die Höhe der Förderung hängt vom gesamten, rentenversicherungspflichtigen Einkommen des Vorjahres ab. Gerechnet wird: Mindestens 4% vom Einkommen des Vorjahres, aber maximal 2.100 €, abzüglich der Zulage(n). Das ergibt den jährlichen, selbst zu zahlenden Eigenbeitrag, der jedoch nie höher als 1.925 € jährlich sein kann.
Sind die zustehenden Zulagen höher, als der errechnete Eigenbeitrag, muss mindestens der Sockelbetrag erbracht werden. Das sind 60 € jährlich, also 5 € Monatsbeitrag.

Ehepartner
Wie sieht die Förderung für Ehepartner aus?
Sind beide Ehepartner in der Rentenversicherung pflichtversichert, verdoppelt sich die Förderung auf maximal 4.200 € jährlich. Jeder muss die Voraussetzungen einzeln erfüllen und erhält einen eigenen Vertrag für seine Zulagen. Die Zulagen für Kinder werden nur einmal gezahlt.
Auch wer mittelbar förderberechtigt ist und über den Ehepartner „mit-riestert“, erhält die volle Zulage. Dafür muss er in einen eigenen Vertrag mindestens 60 € jährlich zahlen. Dieser Sockelbetrag ist ein Festbetrag, unabhängig vom Einkommen.

Günstigerprüfung des Finanzamtes
Das Finanzamt prüft bei der Steuererklärung, ob der Sonderausgabenabzug günstiger für Sie ist, als die Ihnen zustehenden Zulagen. Trifft das zu, entsteht aus dem übersteigenden Teil eine Steuerersparnis von bis zu 2.100 €. Bei Ehepaaren wirkt sich das unterschiedlich aus, je nach Konstellation. Mit dem Versorgungsvorschlag zur RiesterRente Invest Garant, können Sie auch eine steuerliche Betrachtung erhalten.

Kapitalentnahme
Kann ich Geld aus meinem Vertrag entnehmen?
Ja, aber erst bei Eintritt in den Ruhestand - dann können einmalig bis zu 30 % des Kapitals zur freien Verfügung entnommen werden.

Kündigung
Kann ich meine Riester-Rente kündigen?
Ja, das ist jederzeit möglich. Allerdings sind dann staatliche Zulagen und steuerliche Vorteile zurück zu zahlen. Als Ausnahme gilt, wenn das Kapital auf einen anderen zertifizierten Riester-Vertrag übertragen wird.

Personenkreis
Bin ich förderberechtigt?
Gefördert werden insbesondere Pflichtversicherte in der gesetzlichen Rentenversicherung, aber auch andere. Wer nicht selbst förderberechtigt ist (unmittelbar), zum Beispiel weil er als Selbstständiger nicht pflichtversichert ist, hat eine zweite Chance. Und zwar indirekt (mittelbar) über den „riesternden“ Ehepartner. Aktuell gibt es rund 28 verschiedene Möglichkeiten, förderberechtigt zu sein.
Ihr Vermittler informiert Sie gerne.

Hilfreich ist auch die Internetseite der Deutschen Rentenversicherung.

Todesfallschutz
Was passiert mit meinem Vertrag, wenn ich sterbe?
Für diesen Fall können Sie einen Todesfallschutz vereinbaren. Auf Wunsch übertragen wir auch eine fällige Todesfall-Leistung auf einen anderen zertifizierten Riester-Vertrag.

Umfang
Wie kann ich gefördert werden?
Gefördert wird mit jährlichen Zulagen, die direkt in den Vertrag fließen. Bis zu 175 € Grundzulage erhält prinzipiell jeder, der selbst förderberechtigt ist. Berufseinsteiger bekommen einmalig 200 € dazu, wenn die Riester-Vorsorge vor dem 25. Geburtstag beginnt. Wer Kinder hat, erhält Kinderzulagen. Das sind zusätzlich für jedes Kind 185 € bzw. 300 €, je nach Geburtsjahr des Kindes. Und wer eine Steuererklärung einreicht, erhält vom Finanzamt eine Günstigerprüfung. Dabei ist über den Abzug der Sonderausgaben ein zusätzlicher Fördervorteil möglich.

Wohnsitz
Was passiert, wenn ich nach Rentenbeginn im Ausland leben möchte?
Rentenzahlungen aus einer Riester-Rente können Sie auch im EU-Ausland erhalten. Dabei kann eine Steuerpflicht im Inland anfallen.

Die FAQ können bestimmt nicht alle Fragen klären – deshalb ist auch eine persönliche Beratung so wichtig. Ihr Berater vor Ort hilft gerne weiter.

Umfang

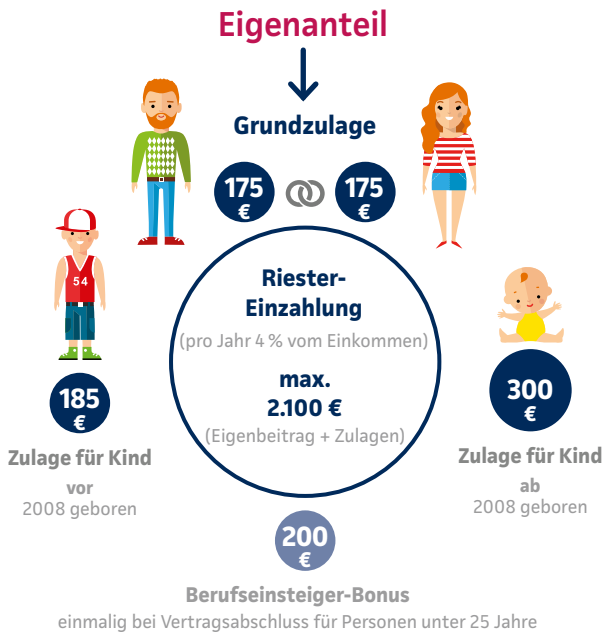

Ausgeschlafene träumen nicht von einer besseren Rente – sondern gestalten sie.
Sie verschenken keine Fördergelder und verpassen auch keine Chancen.

Ausgeschlafene riestern jetzt!

Vertrauen, das bleibt.

Die Continentale Lebensversicherung AG ist Teil des Continentale Versicherungsverbundes, einem der großen deutschen Versicherer. Ein typischer Versicherungskonzern ist der Verbund jedoch nicht. Denn bereits seit der Gründung der Muttergesellschaft im Jahre 1926 ist er ein „Versicherungsverein auf Gegenseitigkeit". Daher stellt er die Menschen und ihre Bedürfnisse in den Mittelpunkt.

Nur so kann der Verbund seinen Ansprüchen treu bleiben und nachhaltige Transparenz, Sicherheit und Stabilität bieten. Oder wie wir es nennen: **Vertrauen, das bleibt.**

Die Leistungsbeschreibungen sind lediglich Kurzfassungen. Maßgebend sind die jeweils vereinbarten Allgemeinen Vertragsinformationen.

3063 / 01.2025

Continentale Lebensversicherung AG
Baierbrunner Straße 31–33
81379 München
www.continentale.de

Ein Unternehmen des Continentale Versicherungsverbundes auf Gegenseitigkeit