WWK akademie online

… unsere Spielregeln 2023 zur Gutschrift von Weiterbildungszeiten

- Die für das Seminar ausgeschriebene Zeitdauer hinterlegen wir als Fortbildungsnachweis über Ihre Vermittlernummer. Sie können jährlich bei Erfüllung nachstehender Voraussetzungen über Ihren Betreuer einen Bericht aller Webmeetings erhalten, an denen Sie erfolgreich teilgenommen haben.
- WWK Q Nummer, über die Neugeschäft eingereicht wird, muss korrekt eingetragen werden!
  - (Q gefolgt von 7 Ziffern ohne Sonderzeichen)
- Gerne akzeptieren wir alternativ Ihre korrekt eingetragene „gut beraten“ Kontonummer
  - (16 Ziffern inklusive 2 Sonderzeichen 88888888-666666-22) IHK Anforderungen von Teilnehmerzertifikaten können wir nachträglich bei gut beraten nicht liefern! Webbeschreibung aus dem System während des Webmeetings herunterladen und für IHK Rückfragen mindestens 5 Jahre speichern.
  - Liegt weder „Q Nummer“ noch „gut beraten“ vor, wenden Sie sich an ihren WWK Betreuer
    - IDD Zeiten werden in diesem Fall nicht gutgeschrieben.
- **Selbstverständlich waren Sie pünktlich und entsprechend der angegebenen Dauer im Meeting, haben als einziger Teilnehmer über ihre Mailadresse nur einmal am gleichen Webmeeting, gleichen Tages teilgenommen, haben ihren Namen und Vornamen korrekt eingetragen, damit Sie eine Bestätigung auch erreicht, sollten aus ihrem Haus mehrere Teilnehmer dabei gewesen sein. Der Rechtsweg bleibt wie immer ausgeschlossen.**

Beste Bildung für den Vertrieb.
Die Versicherungswirtschaft 2022
gut beraten
WWK Lebensversicherung a.G.
Zertifizierter Bildungsdienstleister

WWK Eine starke Gemeinschaft

WWK akademie online

WWK SOCIAL MEDIA

… folgen Sie uns und verpassen nichts mehr ☺

Instagram

XING

Facebook

YouTube

LinkedIn

- Beiträge, Artikel, Videos
- Vertriebsansätze, Lerninhalte
- Produktinfos
- aktuelle Ratingergebnisse
- aktuelle Unternehmensratings
- Unternehmensinfos
- Fachgruppen
- Presseberichte- und Mitteilungen
- Soziales Engagement
- FC Augsburg
- WWK Volleys Herrsching und vieles mehr!

Einfach auf das Icon oder bei PDF auf den Link darunter klicken & WWK Follower werden ☺!

WWK Eine starke Gemeinschaft

WWK akademie online

… kurz zur Technik

- Web Seminarunterlagen stehen Ihnen im Download zur Verfügung
- Öffnen Sie die Lasche Unterlagen und speichern die Unterlagen auf ihrem Rechner
- Bitte die Web Beschreibung bei „gutberaten“ 5 Jahre aufbewahren
- Fragen stellen Sie bitte im Chat

RENTEN-RETTUNG TROTZ INFLATION!

Maximilian Backhaus (Vertriebsdirektor Sonderdirektion)

Frank Mingers (Senior Consultant)

Krisen-Cocktail

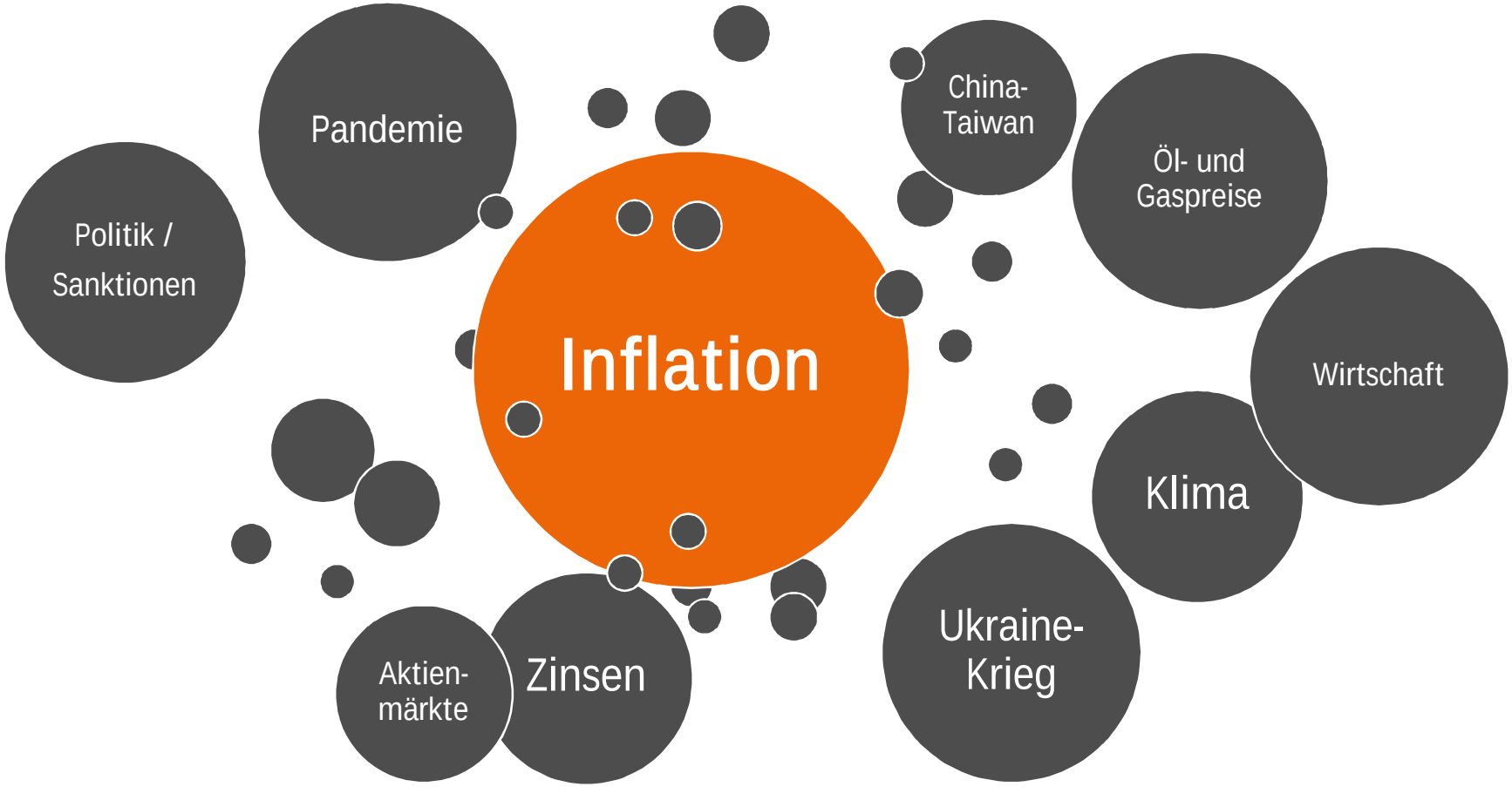

Teuerungsrate in Deutschland

Inflationsrate in Deutschland 2009-2023
Veränderung der Verbraucherpreise gegenüber Vorjahr in %

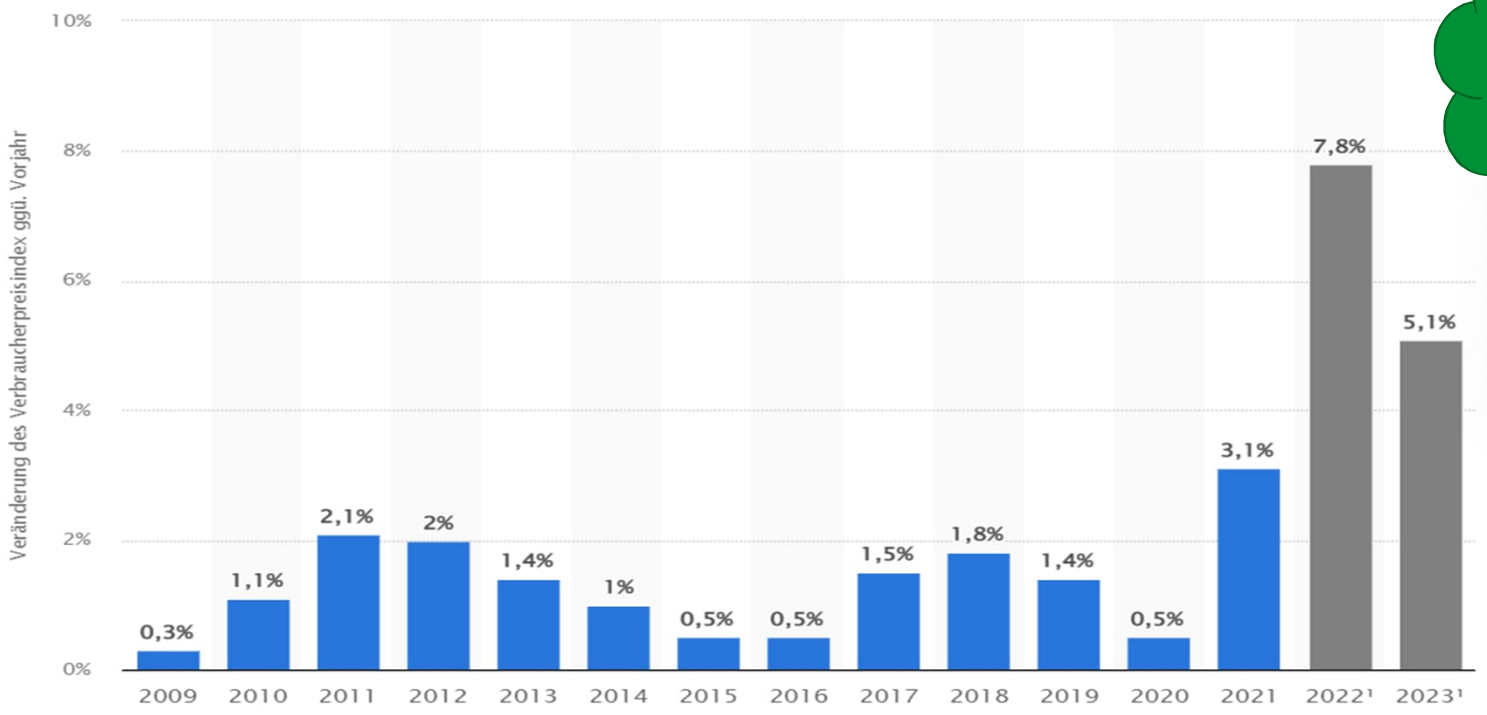

Wohin geht die Reise?

Quelle: Statista

WWK
Eine starke Gemeinschaft

Wie groß ist die Entlastung Ihrer Kunden?
www.wir-entlasten-deutschland.de

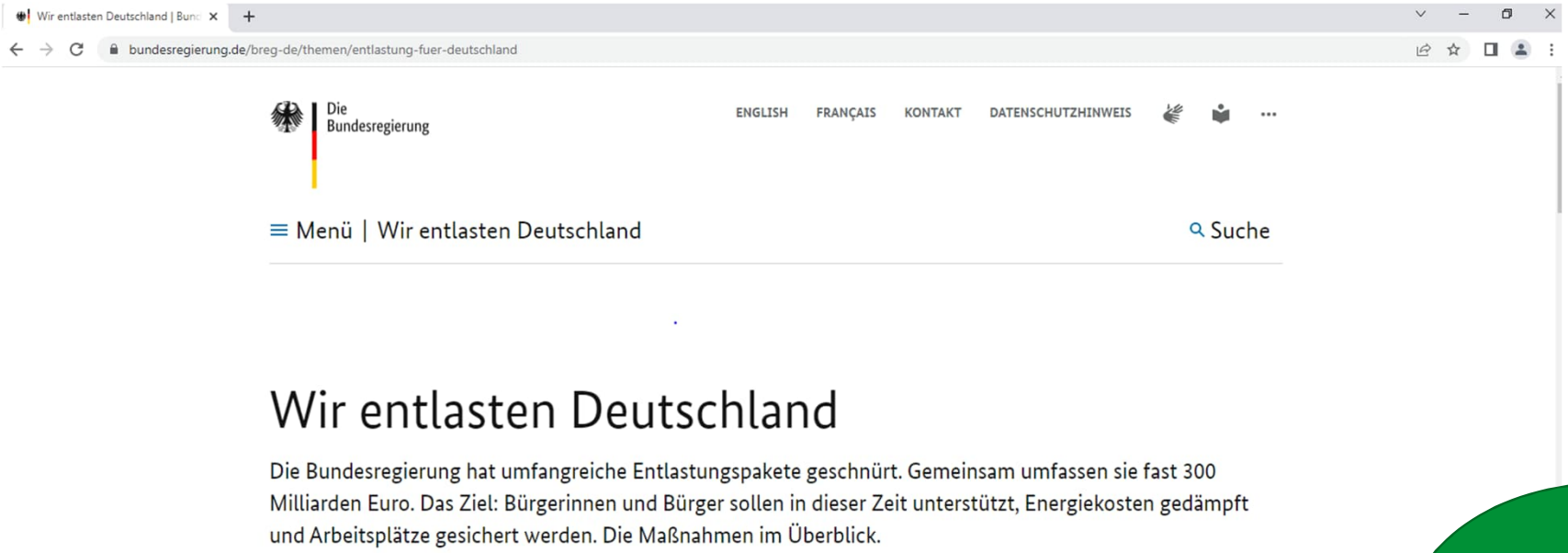

Verabschiedet
10.11.2022

- **18,6 Mrd.** Entlastung 2023 – **31,8 Mrd.** Entlastung 2024

WWK
Eine starke Gemeinschaft

Die Entlastungen im Zeitverlauf

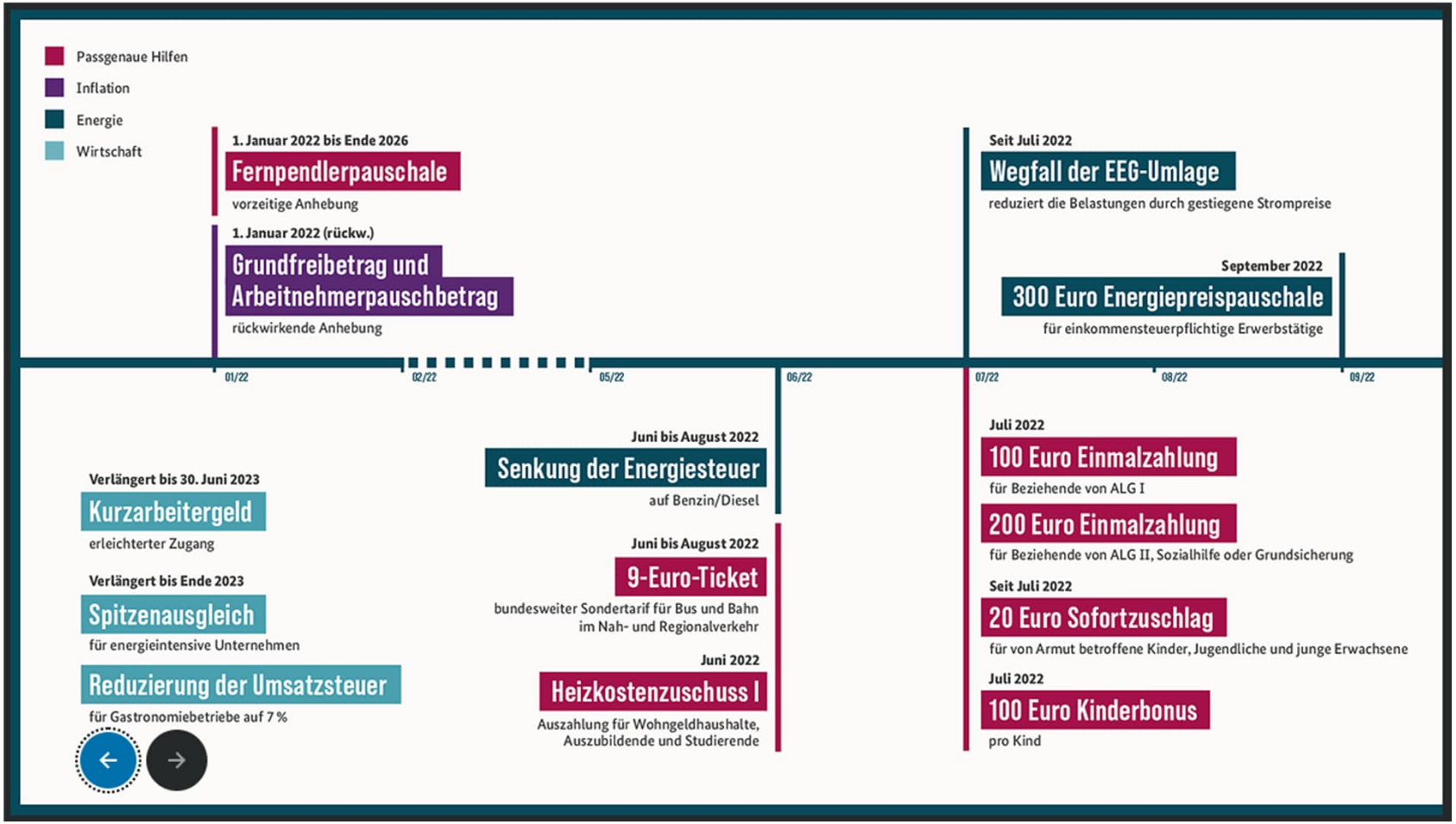

Quelle: www.wir-entlasten-deutschland.de; Abruf am 28.02.2023

WWK Eine starke Gemeinschaft

Die Entlastungen im Zeitverlauf

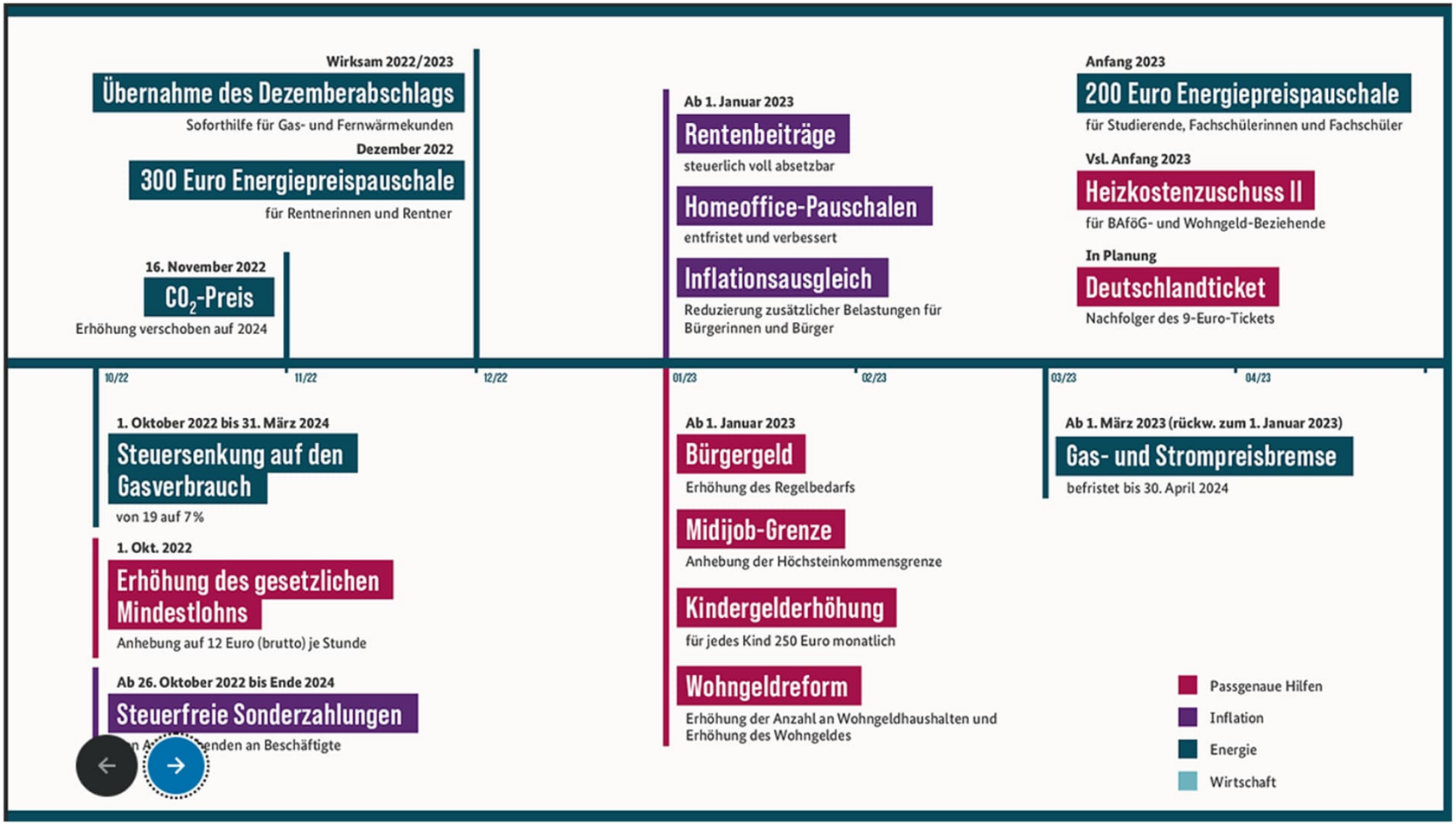

Quelle: www.wir-entlasten-deutschland.de; Abruf am 28.02.2023

Was ist das Ziel der Entlastungen - der größte Bedarf?

- Verschiedene Entlastungspakete für
  - Arbeitnehmer*innen
  - Eltern
  - Sparer*innen
  - Hausbauer*innen
  - und die Wirtschaft.

- Der Fokus liegt auch auf der Altersvorsorge! Nutzen Sie die Vorteile durch die Anpassung im Einkommensteuertarif und den anderen Möglichkeiten zur Renten-Rettung!

WWK
Eine starke Gemeinschaft

Notlage deutscher Rentner immer größer!

Nettorenten stiegen 2022 offenbar stärker als in Vorjahren

Daten der Deutschen Rentenversicherung zeigen einem Bericht zufolge das höchste Nettoplus seit Jahren. Doch mehr als die Hälfte der Rentner erhält weniger als 1.000 Euro.

Die Rente brauche eine "**Generalüberholung**", um den Lebensstandard im Alter sichern zu können

Dr. Dietmar Bartsch – Die Linke

Trotz historischer **Rentenerhöhung von über 5 Prozent** leiden deutsche Rentner unter den geringen Leistungen – private und **betriebliche Vorsorge ist zwingend erforderlich**!

Quelle: Ruhegeld: Nettorenten stiegen 2022 offenbar stärker als in Vorjahren | ZEIT ONLINE

Welche monatliche Entlastung bei welchem Jahres-Einkommen?

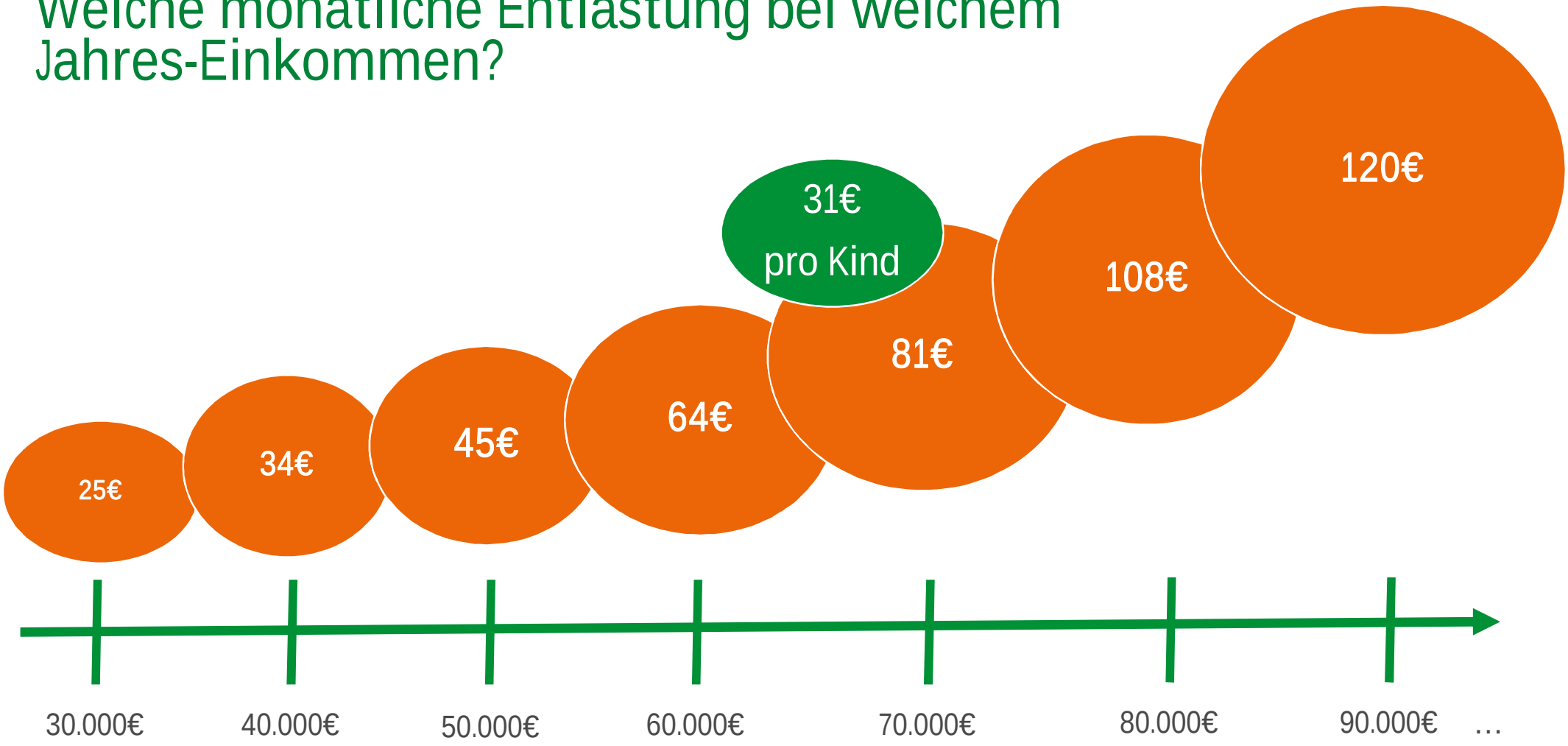

Quelle: Entlastungsrechner des BMF, www.wir-entlasten-deutschland.de; Abruf am 02.02.2023

Womit können Ihre Kunden rechnen und was machen Sie daraus?

- Entlastungsrechner der Bundesregierung

Damit können Sie rechnen

Durch die steuerlichen Entlastungen der Bundesregierung können Sie im Jahr 2023 mit diesem Plus rechnen.

Bitte beachten Sie: Alle Angaben sind ohne Gewähr und rechtlich nicht bindend.

+ 544 Euro im Jahr

Entlastung durch die **Anpassung der Steuerlast an die Inflation.**
Dazu zählen insbesondere:

- Erhöhung des Grundfreibetrags
- Anpassung der Tarifeckwerte
- höhere „Soli"-Freigrenze

Ihre Angaben:

Ihr Bruttolohn im Jahr 2023 *

50000

Damit können Sie rechnen

Durch die steuerlichen Entlastungen der Bundesregierung können Sie im Jahr 2023 mit diesem Plus rechnen.

Bitte beachten Sie: Alle Angaben sind ohne Gewähr und rechtlich nicht bindend.

+ 1066 Euro im Jahr

Entlastung durch die **Anpassung der Steuerlast an die Inflation.**
Dazu zählen insbesondere:

- Erhöhung des Grundfreibetrags
- Anpassung der Tarifeckwerte
- höhere „Soli"-Freigrenze

Haben Sie eigentlich Kinder?

Ihre Angaben:

Ihr Bruttolohn im Jahr 2023 *

75000

WWK
Eine starke Gemeinschaft

Ihre Entlastung

Vergleich der Gehaltsabrechnungen 2022/2023

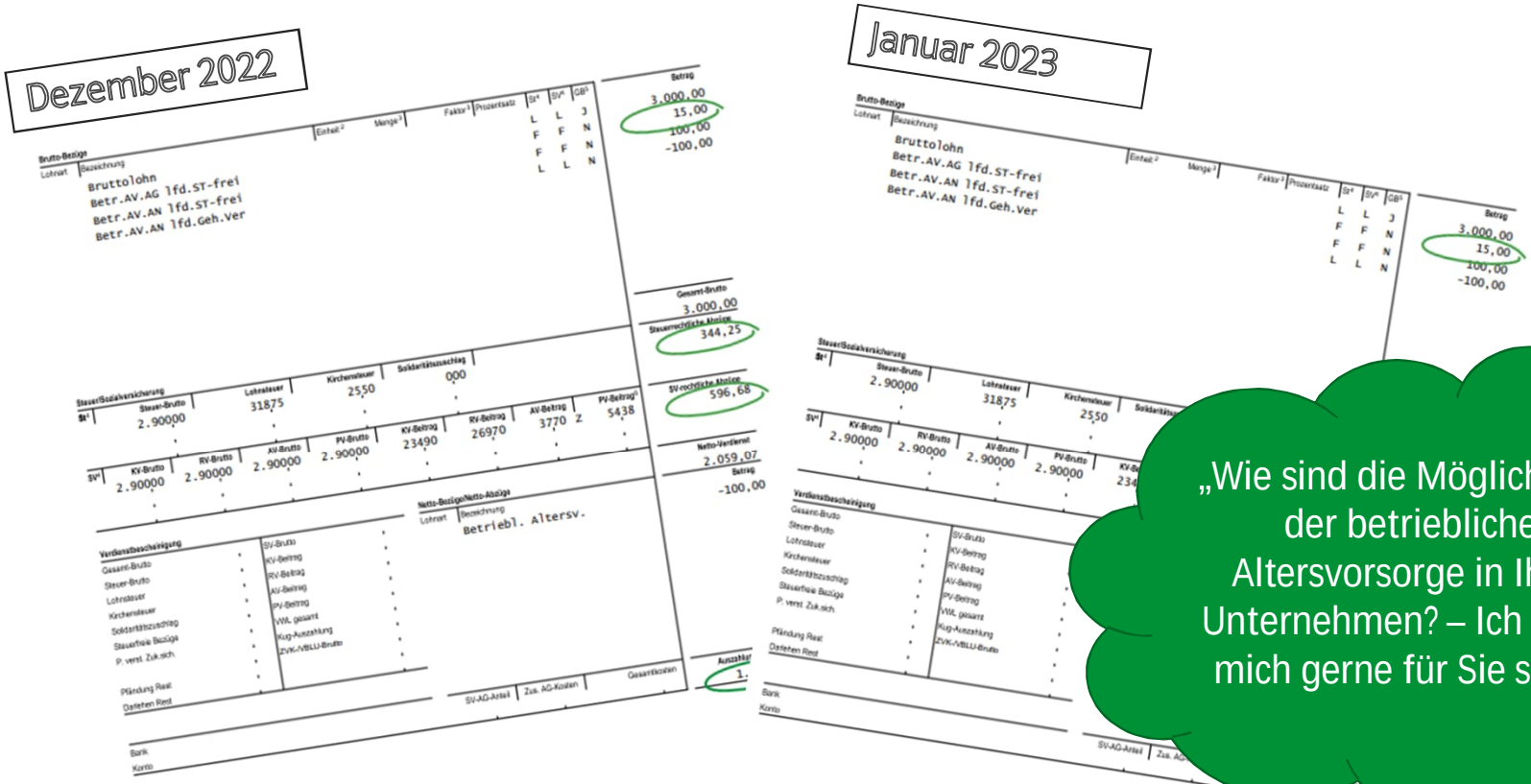

„Wie sind die Möglichkeiten der betrieblichen Altersvorsorge in Ihrem Unternehmen? – Ich mache mich gerne für Sie schlau!

WWK Eine starke Gemeinschaft

AVANTI neo | Budgetrechner

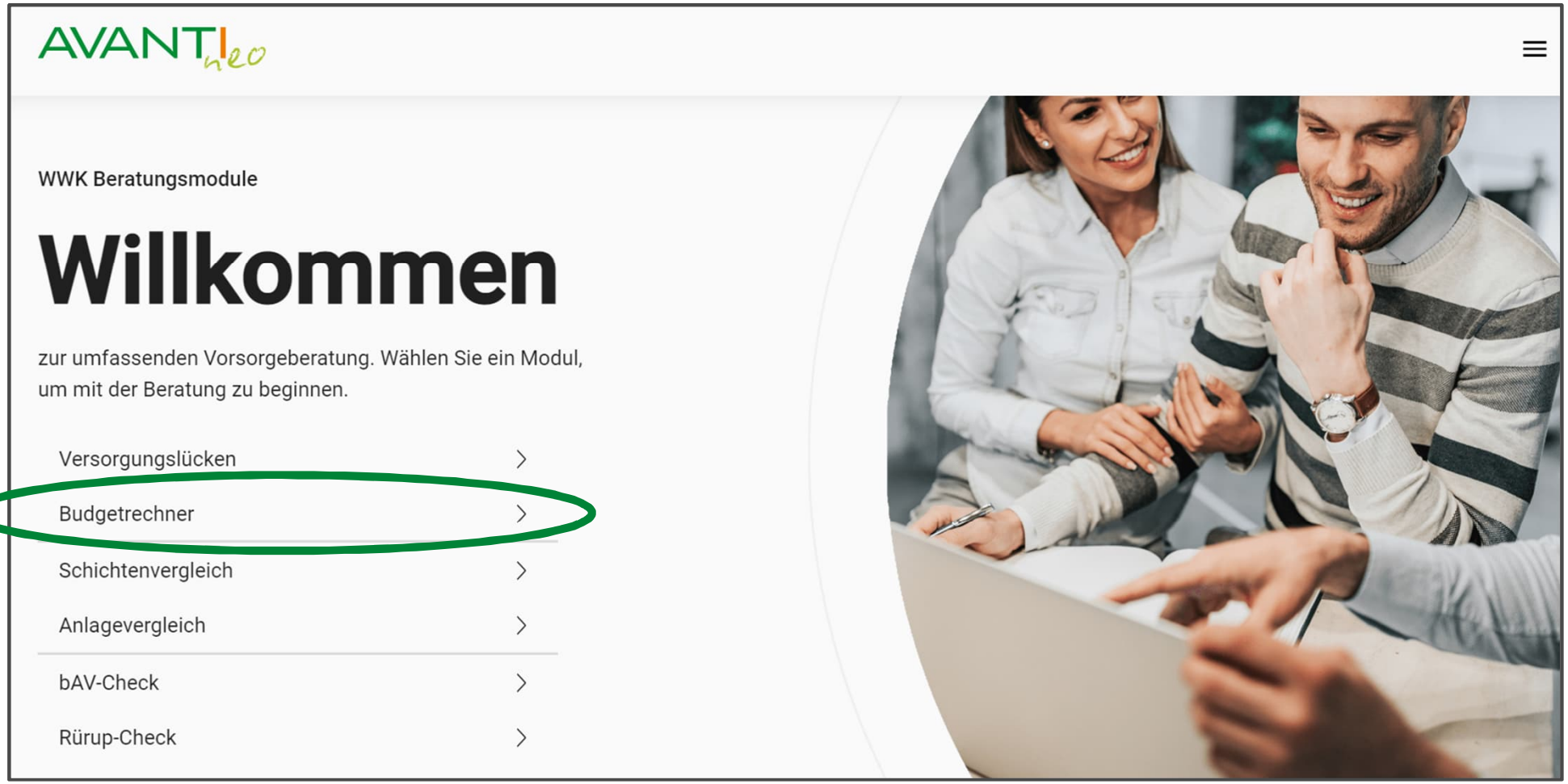

WWK Eine starke Gemeinschaft

AVANTI neo | Budgetrechner

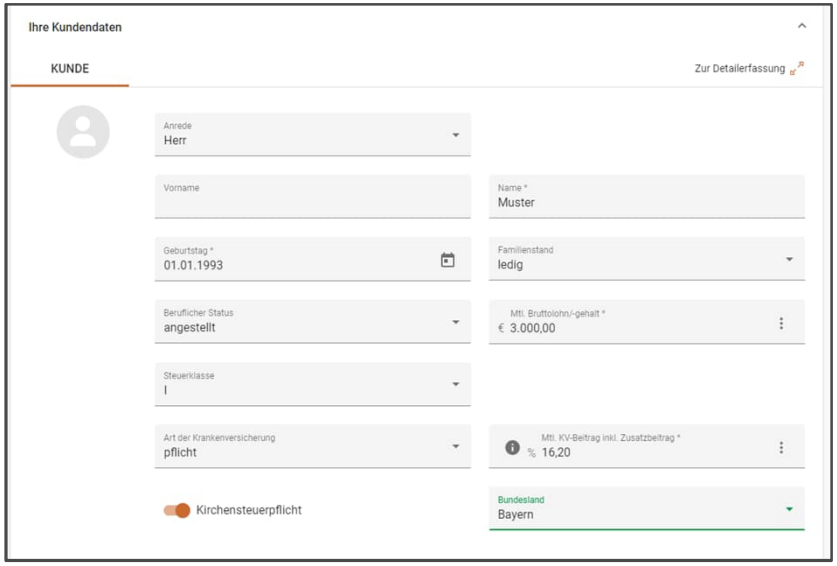

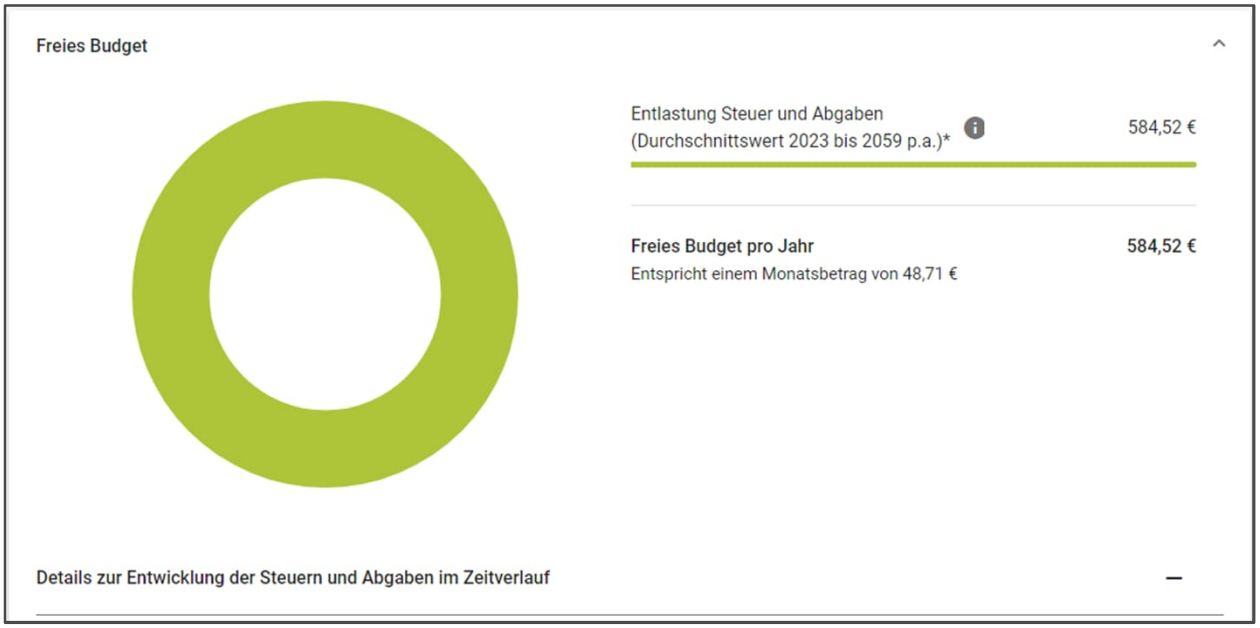

WWK
Eine starke Gemeinschaft

AVANTI neo | Budgetrechner

WERTE GRAFIK

Steuern und Abgaben im Zeitverlauf

Einkommenssituation	2022	Jahr 2023	Entlastung
Gesamteinkünfte Brutto	36.000,00 €	36.000,00 €	
Einkommensteuer	4.362,00 €	4.020,00 €	342,00 €
Kirchensteuer	348,96 €	321,60 €	27,36 €
- Steuern gesamt p.a.	4.710,96 €	4.341,60 €	369,36 €
Rentenversicherung	3.348,00 €	3.348,00 €	0,00 €
Arbeitslosenversicherung	432,00 €	468,00 €	-36,00 €
Krankenversicherung	2.916,00 €	2.916,00 €	0,00 €
Pflegeversicherung	675,00 €	675,00 €	0,00 €
- Sozialversicherung gesamt p.a.	7.371,00 €	7.407,00 €	-36,00 €
Netto-Verdienst gesamt p.a.	23.918,04 €	24.251,40 €	333,36 €

27,78€ mtl.

+ 21,51€ mtl.

WERTE GRAFIK

Steuern und Abgaben im Zeitverlauf

Einkommenssituation	2022	Jahr 2024	Entlastung
Gesamteinkünfte Brutto	36.000,00 €	36.000,00 €	
Einkommensteuer	4.362,00 €	3.781,00 €	581,00 €
Kirchensteuer	348,96 €	302,48 €	46,48 €
- Steuern gesamt p.a.	4.710,96 €	4.083,48 €	627,48 €
Rentenversicherung	3.348,00 €	3.348,00 €	0,00 €
Arbeitslosenversicherung	432,00 €	468,00 €	-36,00 €
Krankenversicherung	2.916,00 €	2.916,00 €	0,00 €
Pflegeversicherung	675,00 €	675,00 €	0,00 €
- Sozialversicherung gesamt p.a.	7.371,00 €	7.407,00 €	-36,00 €
Netto-Verdienst gesamt p.a.	23.918,04 €	24.509,52 €	591,48 €

49,29€ mtl.

WWK Eine starke Gemeinschaft

Mehr Rente ohne mehr Aufwand - WWK BasisRente invest 2.0

BasisRente invest mit laufendem Beitrag (FV22)

Tarif FV22 Basis NT - Rentenbeginn mit 67 Jahren | **Chance-Risiko-Klasse (CRK)** | **CRK 4**

Beitrag

Beitrag 35,00 EUR

Details zur Berechnung Ja | Nein — PBS

Mindesttodesfallleistung Grundphase

Vertragsguthaben

Garantierte Leistungen - ab Rentenbeginn

garantierte Rente je 10.000 EUR Rentenkapital 25,69 EUR — Individuelle Rentengarantiezeit 5 Jahre

garantierte Rentensteigerung 0%

Mögliche Leistungen* - zum Rentenbeginn

Wertentwicklung*	0 %	3 %	6 %	9 %
monatliche Gesamtrente*	**45,02 EUR**	**79,37 EUR**	**150,15 EUR**	**300,12 EUR**
davon Ansparrente*	32,91 EUR	58,03 EUR	109,77 EUR	219,42 EUR
und teildynamische Plusrente*	12,11 EUR	21,34 EUR	40,38 EUR	80,70 EUR
Rentenkapital*	**12.811 EUR**	**22.586 EUR**	**42.729 EUR**	**85.410 EUR**

*Bei angenommener gleichbleibender Wertentwicklung der Fonds. Die möglichen Leistungen dienen ausschließlich Illustrationszwecken und können nicht garantiert werden.

- Geb. 01.01.1993, Beginn 01.02.2023, Endalter 67, 35€ mtl. Beitrag, Individuelle Rentengarantiezeit 5 Jahre

WWK Eine starke Gemeinschaft

DAS BESTE AUS ZWEI WELTEN

Details Premium FondsRente 2.0

2 Top-Produkte zur Auswahl

WWK Premium FondsRente 2.0

ohne Beitragsgarantie
für noch mehr Renditechancen

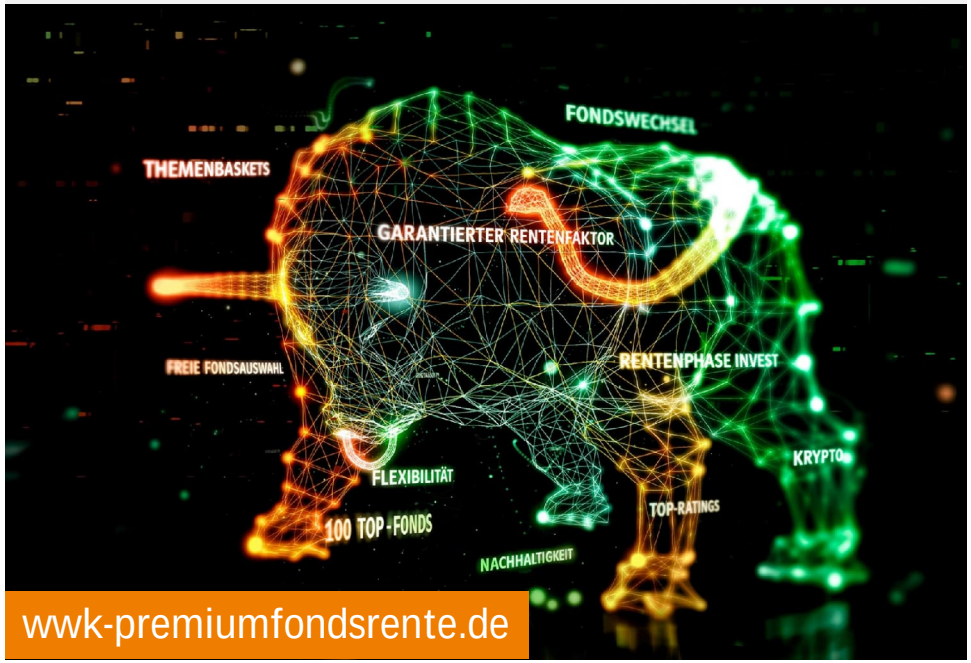

wwk-premiumfondsrente.de

WWK *IntelliProtect®* 2.0

mit Beitragsgarantie
für noch mehr Sicherheit

wwk-intelliprotect.de

Highlights

WWK Premium FondsRente 2.0

ohne Beitragsgarantie
für noch mehr Renditechancen

- Top 100 Fonds
  mit besonders kostengünstigen Anteilsklassen
- Rentenphase Invest mit freier Fondsauswahl
- Garantierter Rentenfaktor mit Besserstellungsoption
- Auf Wunsch automatisches, jährliches Rebalancing
- Anpassungsfähig während der gesamten Laufzeit,
  z. B. Zuzahlungen, Entnahmen, Beitragsanpassungen

WWK *IntelliProtect®* 2.0

mit Beitragsgarantie
für noch mehr Sicherheit

- Bruttobeitragsgarantie und optimale Renditechancen
  dank iCPPI-Wertsicherungskonzept
- Individuelle Optimierung jedes Vertrags
  an jedem Bankarbeitstag
- 50 Fonds mit besonders kostengünstigen Anteilsklassen
- Garantierter Rentenfaktor mit Besserstellungsoption
- Höchststandsabsicherung & Lock-in-Funktion möglich

Neu: Erhöhungsoptionen WWK Premium FondsRente 2.0 (FV22) – 3. Schicht

- Erhöhungen jährlich **um das 20-fache** des Ursprungsbeitrags bis 1.500€ mtl.

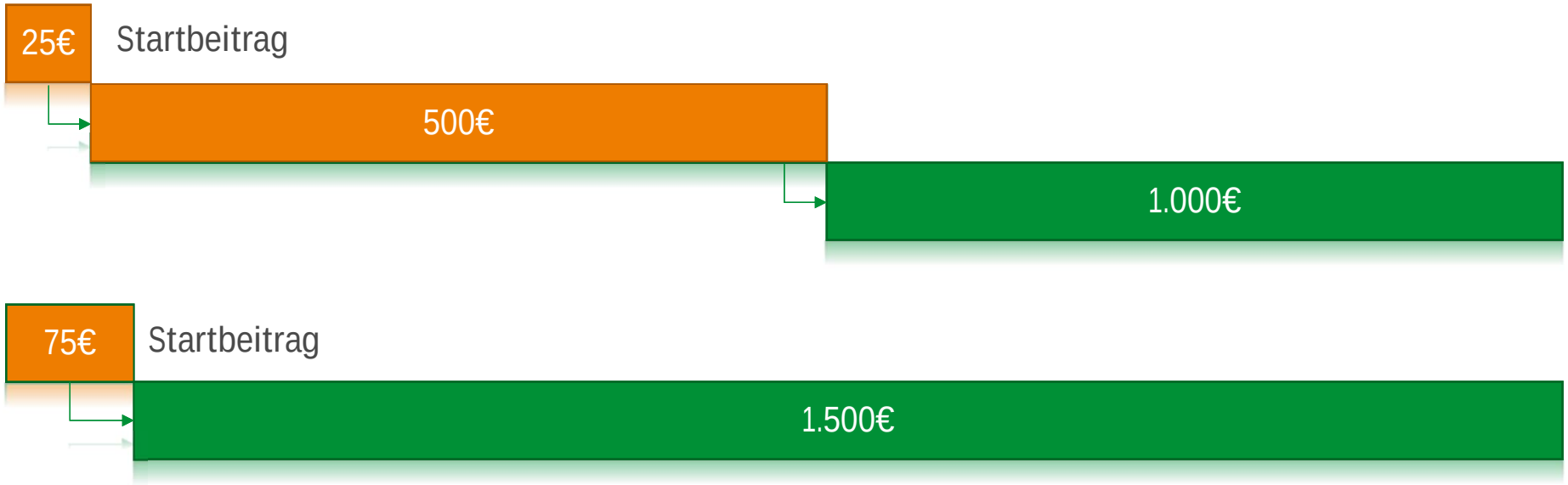

- ab 1.500€ mtl. gilt die 20% p.a. Regelung gemäß der Zusatzerklärung

Rentenphase Invest: So funktioniert sie

Konventionelle Anlage
min. 50 %
des Rentenkapitals

Rentenzahlungen
Verrentung des vorhandenen Kapitals

Konventionelle Anlage inkl. jährliche Beteiligung an den Überschüssen der Versichertengemeinschaft

Individuelle Aufteilung des Rentenkapitals zum Rentenbeginn

Erhöhung der Rente

- Jährliche intervall-, performance- oder betragsabhängige Umschichtung
- Automatische, sukzessive Umschichtung des gesamten Fondsguthabens bis zum Alter 90 Jahre
- Manuelle Umschichtung des Fondsvermögens nach Ihren Wünschen

Fondsanlage
max. 50 %
des Rentenkapitals

Fondsauswahl
Gesamtes Anlageuniversum der
WWK Premium FondsRente 2.0 verfügbar

WWK
Eine starke Gemeinschaft

Rentenphase Invest: Rentenoptimierer

- Rentenoptimierer dienen der „automatischen Rentenerhöhung“
- Umschichtung aus der Fondsanlage in die konventionelle Anlage
- 3 Optionen zur automatischen Umschichtung (schematische Darstellung) sowie kundenindividuelle Umschichtungen möglich

Intervallabhängig

- Vorgabe bestimmter Zeitraum
- Maximal bis zum 90. Lebensjahr
- Beispiel 10 Jahre:

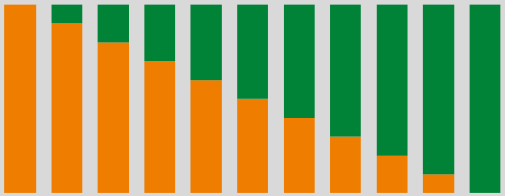

Betragsabhängig

- Vorgabe bestimmter Betrag
- Solange Fondsanlage vorhanden
- Beispiel 20 Jahre:

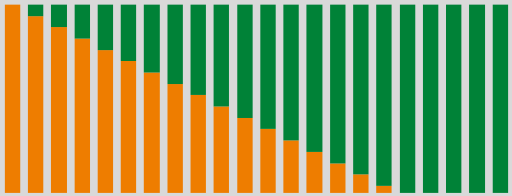

Performanceabhängig

- Erträge der Fondsanlage
- Beispiel unterschiedlicher Erträge:

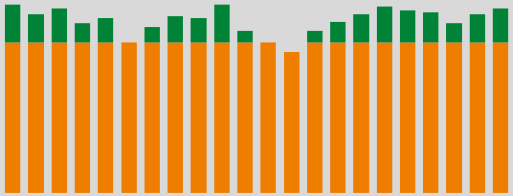

WWK
Eine starke Gemeinschaft

DAS BESTE AUS ZWEI WELTEN

BasisRente Steuerersparnisrechner

Idee zum WWK Steuerersparnisrechner

Steuerersparnisrechner BasisRente

- Rechner verdeutlicht anschaulich, wie hoch selbst bei geringen Startbeiträgen, die steuerliche Erstattung aus der BasisRente ist.

- Investition der Steuerersparnis in einen eigenen Schicht 3 Vertrag, oder als alternative in ein Kinderprodukt, um ein Gegenargument für einen zusätzlichen Kapitalstock mit dem Ziel der freien Verfügbarkeit aufzubauen!

- Freie Verfügbarkeit für alle Vertragspartner auf der WWK-Landingpage (Stand-alone-Version)

WWK Steuerersparnisrechner Basisrente

Steuerersparnisrechner BasisRente 100 EUR

Wenige Grunddaten erforderlich

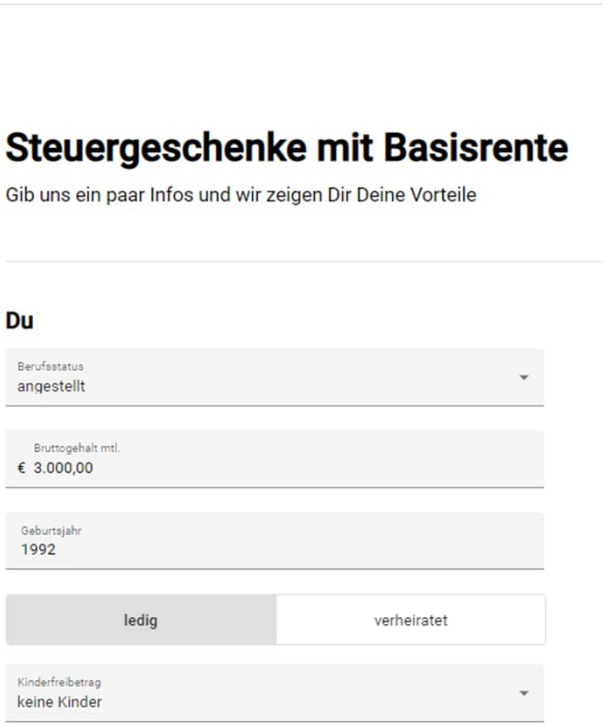

WWK
Eine starke Gemeinschaft

Reinvest in Schicht 3 aus 100 EUR Basisrente

Rente + Kapitalwahl + RentePlus = Dinner for one

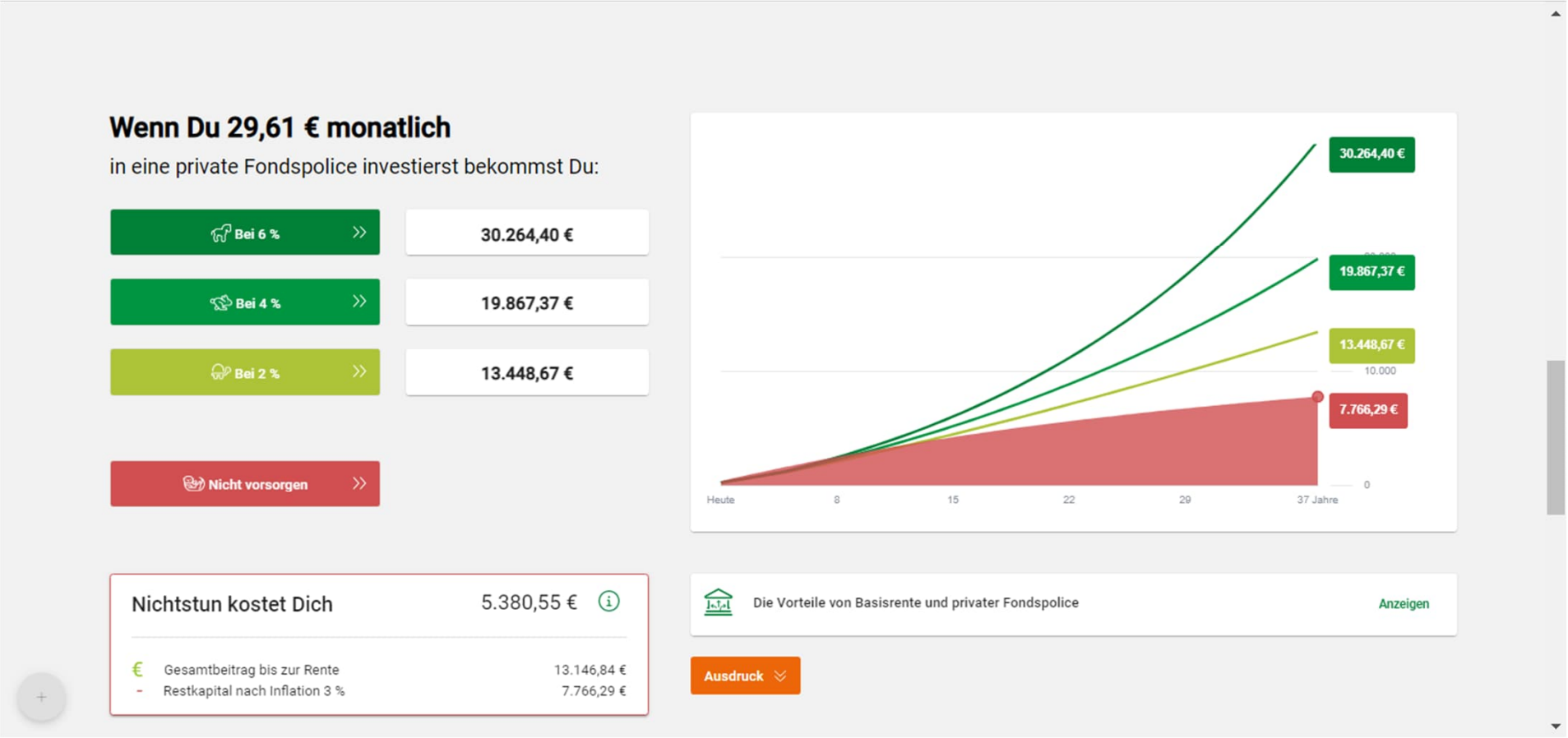

WWK
Eine starke Gemeinschaft

DAS BESTE AUS ZWEI WELTEN

Betriebliche Altersvorsorge

WWK bAV Support

Service

bAV Vertriebsberatung
089 5114 2500

bAV Kompetenz Center
089 5114 3456

Arbeitgeberservice Versprechen Plus

Arbeitgeberprojekt

Vor-Ort Unterstützung mit bAV Consultants

Projektservice für bAV Angebote

Zusage-qualifizierung zur bestehenden bAV Ihres Arbeitgebers

§ 4a Komplettpaket

Herzstück – Intelli 2.0

iCPPI
Börse mit System

Zusageart BoLZ

5 Garantien:
- Beitragsfreistellung
- Tarifstufenerhalt
- Garantierte Rückkaufswerte
- Garantierter Rentenfaktor
- Todesfallleistung

Kooperationspartner

Kleffner Rechtsanwälte – Arbeitsrecht und Versorgungsordnung

Infinma
Neutrale Bedingungs-vergleiche

DVA
Weiterbildung zum Experte betriebliche Altersvorsorge

WWK bAV Forum Partnervertrieb 2022

WWK.bAV.*digital*

WWKbAVnet
Digitale bAV-Vertragsverwaltung

Xempus Advisor
Digital beraten – digital abschließen

eVorsorge

Penseo

WWK
Eine starke Gemeinschaft

DAS BESTE AUS ZWEI WELTEN

Riester Rente 2023

Sprunghafter Zinsanstieg seit 12 Monaten – Was bedeutet das für Kunden und Versicherer?

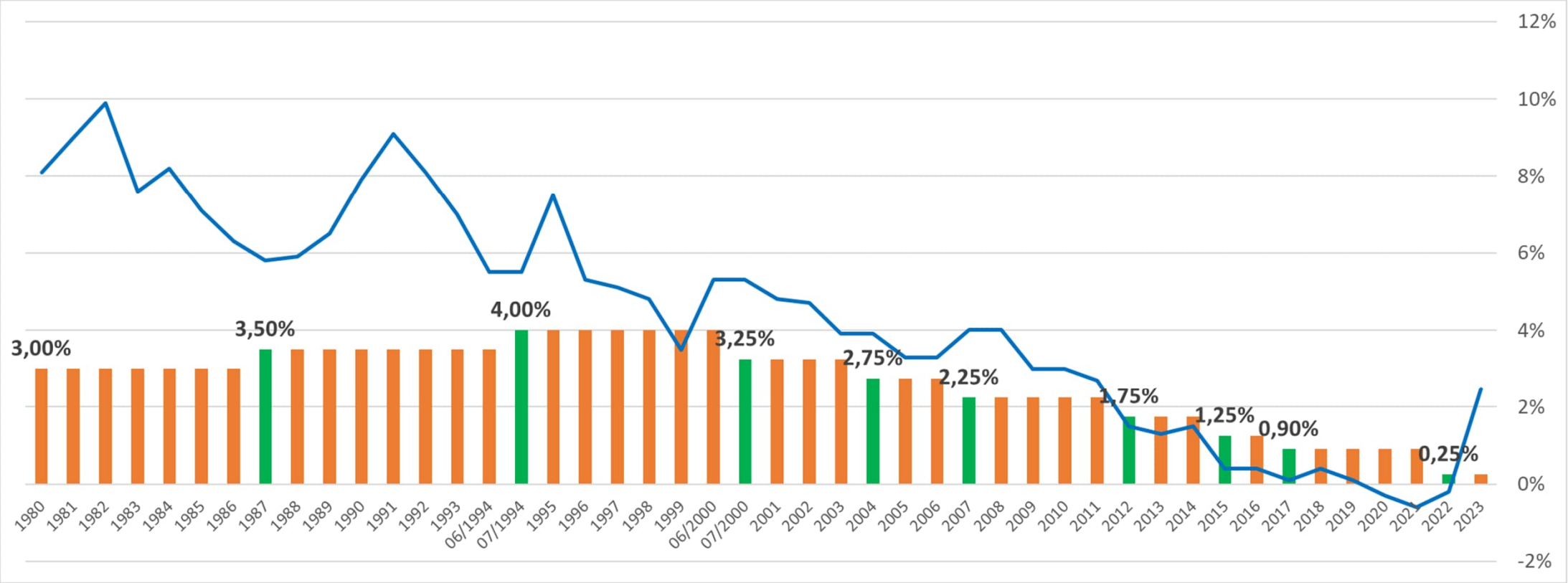

Quelle Umlaufrendite: https://https://www.bundesbank.de/de/statistiken/geld-und-kapitalmaerkte/zinssaetze-und-renditen/umlaufsrenditen/umlaufsrenditen-772416 [vom 25.01.23]

WWK Eine starke Gemeinschaft

WWK Rentengarantiefaktoren *IntelliProtect®*

… ohne wenn und aber „harte Bedingungen“ RR10 §1 Nr. 5

lange zweite Halbzeit

… zu 100% auf das gesamte Vertragsguthaben **inkl. Beitragserhöhungen**

Höhe der Rentenleistung

5. Wir garantieren Ihnen bei einem Rentenbeginn zum Ende der Grundphase und innerhalb der Garantieerhaltungsphase eine Mindestrente, welche sich aus der Mindestleistung ergibt. Wir haben im Versicherungsschein angegeben, welche garantierte monatliche Mindestrente sich zum jeweiligen Rentenbeginn nach versicherungsmathematischen Grundsätzen ergibt. Die Höhe der tatsächlichen Rente ist abhängig von der Höhe des gebildeten Kapitals zu Rentenbeginn (Rentenkapital). Da dieser Wert nicht vorauszusehen ist, können wir die Höhe der tatsächlichen Rente erst bei Rentenbeginn garantieren.

   Wir haben Ihnen im Versicherungsschein Rentenfaktoren angegeben, die ausdrücken, welche monatliche Rentenhöhe sich zum jeweiligen Rentenbeginn nach versicherungsmathematischen Grundsätzen aus 10.000 EUR Rentenkapital ergibt. Diese Rentenfaktoren sind Bestandteil Ihres Versicherungsvertrags.

   Die Rentenfaktoren sind maßgeblich zur Berechnung der garantierten Rente aus dem Rentenkapital. Sie gelten auch für die Berechnung der Rente aus dem Teil des Rentenkapitals, das aus Zulagen und Sonderzahlungen sowie aus Erhöhungen des Eigenbeitrags (gemäß § 10) während der Grundphase gebildet wurde.

   Bei der Kalkulation der Rente bzw. der Rentenfaktoren haben wir bei Vertragsbeginn als Rechnungsgrundlagen eine aus den Sterbetafeln DAV2004R M/F abgeleitete Mischtafel und als Rechnungszins 0,90 % angesetzt.

   Ergibt sich zu Rentenbeginn aus den bei uns für neu abzuschließende vergleichbare Rentenversicherungsverträge geltenden Rechnungsgrundlagen ein höherer Rentenfaktor, so wenden wir diesen für die Berechnung der garantierten Rente an.

… harte Garantie

… inkl. Besserstellungsoption

WWK Eine starke Gemeinschaft

PIB – Beispiel (RR10)

- 20 Jahre Laufzeit
- 160,42 EUR Beitrag mtl.
- Fondsanlage: 100% WWK Basket Offensiv index

WWK Premium FörderRente protect
Rentenversicherung

Riester-Rente
Produkt-informationsblatt [2/2]

Zertifizierungsnummer
006333

Ihre Daten

Person
(geb. 01.01.1975)

zulageberechtigt: unmittelbar
keine Kinder

Geplanter Vertragsverlauf

Ihr mtl. Beitrag	Einmalzahlung durch	
160,42 Euro	28.000,00 Euro	**Kapitalübertragung**

Sie haben keine Beitragsdynamik gewählt.

Vertragsbeginn	Einzahlungs-dauer	Beginn der Auszahlungsphase
01.03.2022	20 Jahre, 0 Monate	01.03.2042 frühestens: 01.01.2037 spätestens: 01.03.2060

Eingezahlte Beiträge + staatliche Zulagen 66.501 Euro

Effektivkosten

1,46 Prozentpunkte

Bei der Berechnung der Effektivkosten wurden für den dargestellten Vertragsverlauf renditemindernde Größen berücksichtigt, die sich auf die Höhe des Kapitals zu Beginn der Auszahlungsphase auswirken. Dies sind insbesondere die Kosten der Ansparphase. Eine beispielhafte Wertentwicklung von 3,00 % wird durch die renditemindernden Größen von 1,46 Prozentpunkten auf eine Effektivrendite von 1,54 % verringert.

Einzelne Kosten

Der Anbieter darf vertraglich nur folgende Kosten berechnen:

Ansparphase
Abschluss- und Vetriebskosten

insgesamt	**81,67 Euro**
Prozentsatz der vereinbarten Beitragssumme	0,20 %
Prozentsatz je Zulage, einmalig	0,20 %
Prozentsatz je Sonderzahlungen, einmalig	0,20 %
Prozentsatz je Kapitalübertragung, einmalig	0,00 %

Ihre Daten

Person
(geb. 01.01.1975)

zulageberechtigt: unmittelbar
keine Kinder

Geplanter Vertragsverlauf

Ihr mtl. Beitrag	Einmalzahlung durch	
160,42 Euro	28.000,00 Euro	**Kapitalübertragung**

Sie haben keine Beitragsdynamik gewählt.

Vertragsbeginn	Einzahlungs-dauer	Beginn der Auszahlungsphase
01.03.2022	20 Jahre, 0 Monate	01.03.2042 frühestens: 01.01.2037 spätestens: 01.03.2060

Eingezahlte Beiträge 66.501 Euro

Effektivkosten

1,46 Prozentpunkte

Bei der Berechnung der Effektivkosten wurden für den dargestellten Vertragsverlauf renditemindernde Größen berücksichtigt, die sich auf die Höhe des Kapitals zu Beginn der Auszahlungsphase auswirken. Dies sind insbesondere die Kosten der Ansparphase. Eine beispielhafte Wertentwicklung von 3,00 % wird durch die renditemindernden Größen von 1,46 Prozentpunkten auf eine Effektivrendite von 1,54 % verringert.

Einzelne Kosten

Der Anbieter darf vertraglich nur folgende Kosten berechnen:

Ansparphase
Abschluss- und Vetriebskosten

insgesamt	**81,67 Euro**
Prozentsatz der vereinbarten Beitragssumme	0,20 %
Prozentsatz je Zulage, einmalig	0,20 %
Prozentsatz je Sonderzahlungen, einmalig	0,20 %
Prozentsatz je Kapitalübertragung, einmalig	0,00 %

WWK
Eine starke Gemeinschaft

Riester mit Anbieterwechsel - aktuelle Tarifserie RR10 NT
Beispielfall 2

- Alter: 26
- Vertragsbeginn 01.02.22
- Beitrag mtl. 40,- EUR
- Kapitalübertragung in 03/2022: **+3.968,40 EUR**
- Zuflüsse (ALL-IN): 4.088,40 EUR

Realer Vertrag

Erlebensfall Leistung / Rentenkapital in EUR

Vertragsablauf		Garantierte(s) Ablaufleistung / Rentenkapital	Mögliche(s) Ablaufleistung / Rentenkapital				
			Konventionelle Tarife inkl. Überschüsse	Fondsgebundene Tarife / Gewinnverwendungsart Fondsanlage bei einer angenommenen Wertentwicklung der Fonds von			
				0%	3%	6%	9%
01.02.2062	Ende Grundphase	23.168,40	-	23.173,22	40.357,81	91.783,15	224.150,94
01.02.2080	Ende Ansparzeit	-	-	23.173,22	60.527,20	231.057,77	933.605,39

Rentenleistung in EUR

Vertragsablauf		Garantierte 1. Rente	Mögliche 1. Rente				
			Konventionelle Tarife inkl. Überschüsse	Fondsgebundene Tarife / Gewinnverwendungsart Fondsanlage bei einer angenommenen Wertentwicklung der Fonds von			
				0%	3%	6%	9%
01.02.2062	Ende Grundphase	58,18	-	79,38	138,25	314,41	767,83

Details Hauptversicherung

Werte zum:	01.04.2022	konv. Deckungskapital:	2.988,50 EUR
Gesamtwert HV:	4.081,54 EUR	Wert Fondsanteile:	1.093,04 EUR
		Fondsquote:	26,78 %

Stand 04/2022 (Vermittler-Informations-Portal)

WWK Eine starke Gemeinschaft

… jetzt anmelden!
WWK Akademie online

Die nächsten Webinare – Jetzt anmelden

WWK
Eine starke Gemeinschaft

WWK akademie online

… haben Sie noch Fragen?

?

WWK Versicherungen

VIELEN DANK FÜR IHRE AUFMERKSAMKEIT.

Rechtshinweis

Diese Präsentation wurde von der WWK Versicherungsgruppe erstellt und wir behalten uns sämtliche Rechte daran vor.

Die im Rahmen dieser Präsentation verwendeten Folien geben unsere aktuelle Einschätzung auf der Basis der derzeit geltenden Gesetze und ihrer Auslegung wieder (in Abhängigkeit des Zeitpunktes der Erstellung). Die Präsentation erhebt keinen Anspruch auf Vollständigkeit. Sie ist damit weder geeignet, eine Beurteilung im konkreten Einzelfall abzuleiten, noch kann sie als Basis für vertragliche Vereinbarungen herangezogen werden. Durch die Überlassung der Präsentation wird eine Haftung unseres Unternehmens gegenüber dritten Personen in keiner Weise begründet. Das Geltendmachen von Ansprüchen jeglicher Art ist ausgeschlossen.

WWK Lebensversicherung a.G.
Vorstand: Jürgen Schrameier (V.),
Rainer Gebhart (stv. V.),
Dirk Fassott
Vorsitzender des Aufsichtsrats:
Dr. Frank Schindelhauer
Sitz München
Registergericht München HR B 211
Ust-ID DE129274155
Gl. Id. DE81WWK00000069127

WWK Allgemeine Versicherung AG
Vorstand: Jürgen Schrameier (V.),
Rainer Gebhart (stv. V.), Dirk Fassott
Vorsitzender des Aufsichtsrats:
Prof. Dr. Peter Reiff
Sitz München
Registergericht München HR B 5553
Ust-ID DE181215896
VersSt-Nr. 802/V908 0200 4423
Gl. Id. DE11WWK00000069126

WWK Vermögensverwaltungs und Dienstleistungs GmbH
Geschäftsführer: Karl Ruffing,
Stefan Sedlmeir
Sitz München
Registergericht München
HR B 76323
Ust-ID DE815128290
Gl. Id. DE38WWK00000069125

WWK Pensionsfonds AG
Vorstand: Karl Ruffing,
Georg Steinlein
Vorsitzender des Aufsichtsrats:
Dirk Fassott
Sitz München
Registergericht München
HR B 146295
Ust-ID DE226897193
Gl. Id. DE65WWK00000069124

WWK IT GmbH
Geschäftsführer: Erik Trump
Sitz München
Registergericht München
HR B 257638
Ust-ID DE271418995

Bankverbindung: Bayern LB München (BLZ 700 500 00), Kontonummer: 35 540, IBAN: DE96 7005 0000 0000 0355 40, BIC: BYLADEMMXXX

Hausanschrift: Marsstraße 37, 80335 München (Briefanschrift 80292), Telefon +49 (89) 51 14-0, Fax +49 (89) 51 14-23 37, E-Mail: info@wwk.de, wwk.de, info@wwk.at, wwk.at

WWK
Eine starke Gemeinschaft