Die Gesundheit ist
wie das Salz,
man merkt nur wenn es fehlt.

Spruch aus Italien

ARAG - Ihr KV-Voll-Treffer
Upgrade für die Gesundheit Ihrer Kunden

ARAG Krankenversicherungs-AG
Simone Schmitt, Key Account Managerin
17. Mai 2021

Kleiner Exkurs vorweg:

Frage:

Bieten Sie Ihren Kunden unsere Zusatztarife, z.B. im stationären oder zahnärztlichen Bereich an?

... dann heute schon an morgen denken!
Mit dem ARAG Optionstarif FlexiPro

Kombinierbar für 5€ z.B. zur stationären oder Zahn-Zusatz

Eintritt in die Voll-PKV bei Entfall der Pflicht- oder Familienversicherung

OHNE GESUNDHEITSPRÜFUNG/
OHNE WARTEZEITEN

+ Für freiwillig Versicherte besteht ein Wechselrecht in die Voll-PKV nach 3 oder 5 Jahren

Hinweis: max. Laufzeit des Tarifs FlexiPro beträgt 15 Jahre, max. bis Alter 50

Ihr KV-Voll-Treffer
ARAG

Drei unschlagbare Argumente „Pro PKV“

1 I Vertraglich gesicherte Leistungen

2 I Zugang zum medizinischen Fortschritt

3 I Bildung von Alterungsrückstellungen

Drei unschlagbare Argumente „Pro PKV“

3 I Bildung von Alterungsrückstellungen

PKV-Kapitaldeckungsverfahren

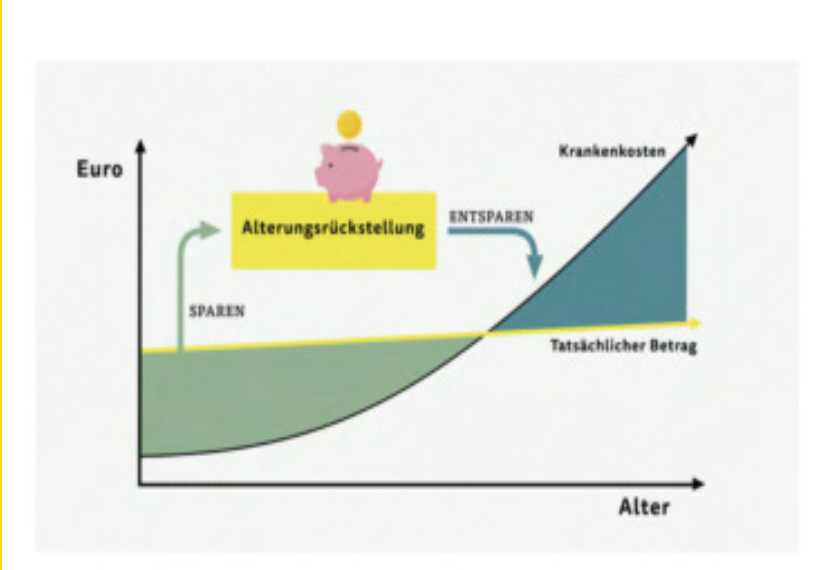

Sichere Ansparphase in der **PKV** durch **Alterungsrückstellungen**
→ Beiträge steigen nicht allein aufgrund des Älterwerdens

GKV-Umlageverfahren

Demografische Entwicklung von 1970 bis 2050

So viele Erwerbstätige „tragen“ einen Rentner

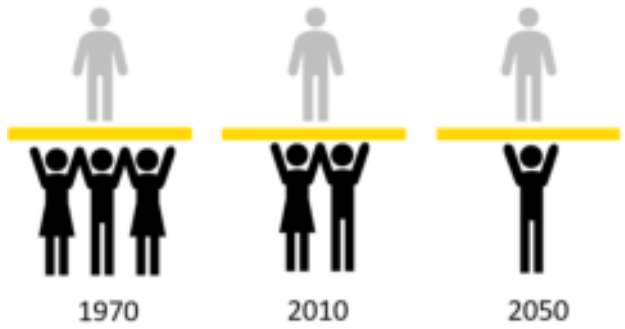

Quelle: Vgl. Statistisches Bundesamt und PKV-Verband

Demografischer Wandel birgt Unsicherheiten hinsichtlich Beiträgen im Rentenalter

Exkurs: Beiträge GKV vs. PKV

Bemessungsgrundlage für die Krankenversicherungsbeiträge im Rentenalter

GKV

Beitragsbemessung:

- Laufende Rente (monatlich)
- Seit 2004 auch sonstige Versorgungsbezüge oder einmalige Kapitalzahlungen bis zur Beitragsbemessungsgrenze
- Kapitalleistungen wie z.B. Auszahlungen aus Direktversicherungen werden dabei gleichmäßig über zehn Jahre verteilt mit dem vollen Beitragssatz angerechnet.

PKV

Beitragsbemessung:

- Renteneinkünfte und sonstige Versorgungsbezüge spielen keine Rolle
- Ausschlaggebend ist lediglich der gewählte Versicherungsumfang

Exkurs: Beiträge GKV vs. PKV

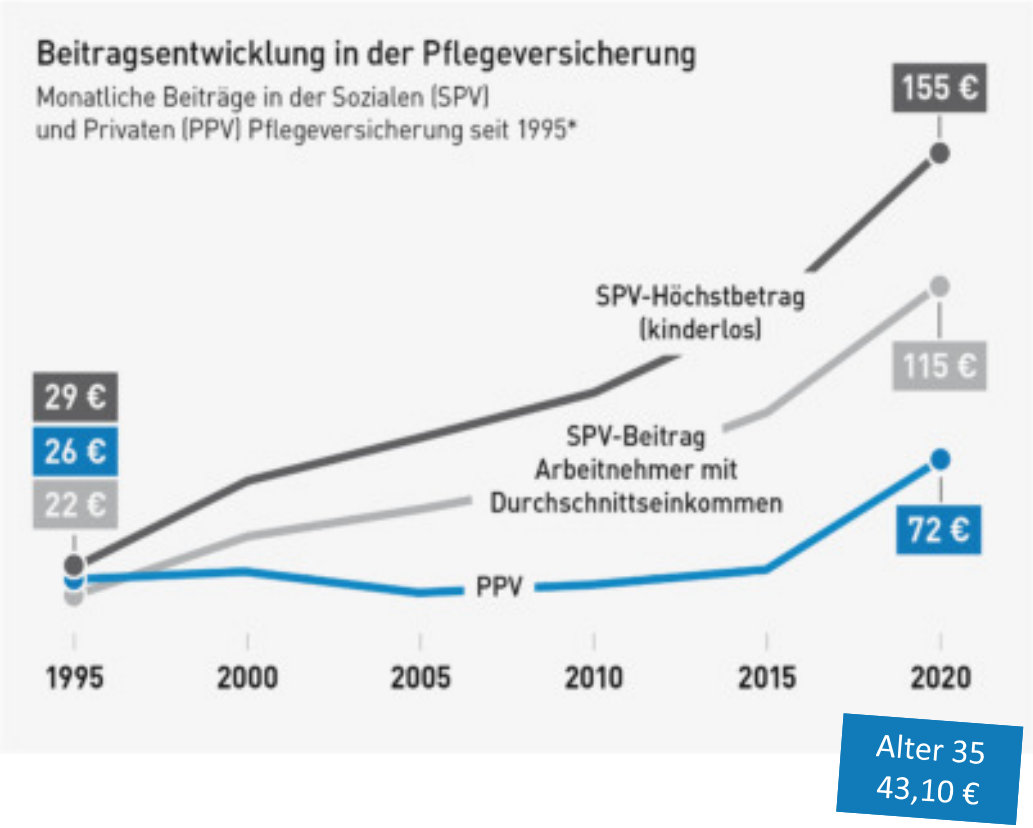

Wie Sie mit der ARAG bei Ihren Kunden punkten!

ARAG Voll-KV: Unser Anspruch

Flexibilität
Vereinbarkeit von Berufs- und Privatleben

Leistungssicherheit
AVB Sicherheit in den wichtigen Bereichen mit Optionen für die Zukunft

Beitragsstabilität
Eine PKV fürs Leben

Service
vor und im Leistungsfall

Die ARAG Vollversicherungstarife: Volle Flexibilität!

- Verschiedene Selbstbehaltsstufen in allen Kompakttarifen wählbar: 0 EUR, 300 EUR, 600 EUR, 900 EUR, 1200 EUR und 1500 EUR

- Halbierter SB bei Kindern und Jugendlichen (0-20 Jahre)

- Jederzeitiger Wechsel der SB-Stufe, **ohne erneute Gesundheitsprüfung**, jedoch mit Wartezeiten für die Mehrleistung

- Reduzierungen für die Elternzeit mit Rückumstellung **ohne erneute Gesundheitsprüfung und ohne Wartezeiten**

Die ARAG Vollversicherungstarife: Volle Flexibilität!

- Tarifintegrierte Option auf Wechsel in höherwertige Krankheitskostentarife nach fünf Kalenderjahren (z. B. von MedExtra zu MedBest), **ohne erneute Gesundheitsprüfung** und **ohne jede Wartezeit**

Bekannte Option aus dem K-Tarif auch in MedExtra und MedBest

- Unser Optionstarif **FlexiPro**
  - Jeweils zum 1. Januar eines Jahres in den gewünschten Zieltarif wechseln
  - Gültig innerhalb der ersten 10 Jahre nach Vertragsbeginn (bis Alter 50)
  - Wechsel **ohne erneute Gesundheitsprüfung** und mit Anrechnung der Vorversicherungszeit auf die Wartezeit

Optionstarif FlexiPro für nur 5 € im Monat

Überblick über die ARAG Tarifwelt

KomfortKlasse

- Beste Versorgung im Krankenhaus (auch Einbett-Zimmer)
- Hausarztprinzip
- Komfortleistungen

Preissieger

MedExtra

- Beste Versorgung im Krankenhaus (auch Einbett-Zimmer)
- **Direkt zum Facharzt**
- Moderne Leistungen, wie z.B. Beitragsbefreiung bei Elternzeit, Kinderwunschbehandlung, Reiseimpfungen, Wunschverlegung

Preis-/Leistungssieger

MedBest

- Beste Versorgung im Krankenhaus (auch Einbett-Zimmer)
- **Direkt zum Facharzt**
- Moderne Leistungen, wie z.B. Beitragsbefreiung bei Elternzeit, Kinderwunschbehandlung, Reiseimpfungen, Wunschverlegung
- Top bei Ambulant & Zahn, erhöhte Pauschalerstattung
- Erstattung von Präventionskursen

Leistungssieger

ARAG KV-Voll = Wirtschaftlich:

Maximaler Schutz, wenn man ihn braucht – Geld zurück, wenn nicht

Beitragsrückerstattung
Ab dem ersten Jahr gibt es bei Leistungsfreiheit
2,5 Monatsbeiträge Beitragsrückerstattung (BRE) zurück

Pauschalerstattung
Je nach Tarif und SB-Stufe bis zu 900€ Pauschalerstattung (PE)

BRE und PE trotz Leistungsinanspruchnahme
Unsere ambulante Vorsorge gemäß Leistungsverzeichnis und Schutzimpfungen sind unschädlich für SB, BRE und PE, zusätzlich auch PZR (ME+MB) und Präventionskurse (MB)

SB-, BRE-, Pauschalerstattungs-Unschädlichkeit
Kunde Thomas K, 35 Jahre alt, Tarif MB0…

…ist kerngesund und möchte seine Gesundheit weiterhin erhalten.
Deshalb geht er jedes Jahr zur **professionellen Zahnreinigung** (101,36 €) und alle 2 Jahre zum **Hautkrebsscreening** (111,59 €). Außerdem muss er mal wieder seine **Tetanus-Impfung** auffrischen lassen (35,00 €) und für einen Urlaub in Malaysia benötigt er eine **Tollwut-Impfung** (3x 70,00 €).

Die Gesamtkosten von 457,95 € werden in den Tarifen MedExtra und MedBest unabhängig vom gewählten Selbstbehalt ab dem 1. Euro von der ARAG übernommen. (SB-Unschädlichkeit)

UND Thomas erhält trotzdem 900€ Pauschalerstattung & 2,5MB = 1344,37€ BRE

SB-, BRE-, Pauschalerstattungs-Unschädlichkeit
Kundin Lisa L., 31 Jahre alt, Tarif MBo…

… geht gerne zum Yoga und hat früher auf Kosten ihrer GKV bereits Zuschüsse zu **Yoga-Kursen** erhalten, die von der Zentralen Prüfstelle Prävention lizenziert waren.

SB-, BRE- und PE-unschädlich

Im Tarif MedBest werden **Lisa von der ARAG pro Jahr 2 solcher Kurse bis zu insgesamt 200 Euro Kurskosten erstattet**. Einzige Voraussetzung: Lisa muss an mindestens 80% der Kurseinheiten teilnehmen. Dies fällt ihr nicht schwer, da sie sich sowieso schon die ganze Woche auf die nächste Yoga-Stunde freut.

MedTarife = Familiennah:
Für die ARAG selbstverständlich

Beitragsbefreiung bei Elterngeldbezug
Bis zu 6 Monaten Beitragsbefreiung.
Damit Sie sich um das wichtigste kümmern können: Ihr Kind!

Beitragsbefreiung bei Elterngeldbezug

Eva M. erwartet ein Kind und ist bereits ganz aufgeregt, wie die Zeit als **junge Mutter** wohl wird. Da sie direkt nach der Mutterschutzzeit in Elternzeit geht, macht sie sich auch Gedanken über die finanzielle Situation und ihr vermindertes Einkommen während der Elternzeit.

Die Tarife MedExtra und MedBest sehen eine **Beitragsbefreiung bis zu 6 Monaten bei Elterngeldbezug** vor. Dadurch spart sich Eva während ihrer Elternzeit ein halbes Jahr den Beitrag von ca. 500 Euro. Somit hat sie durch diese Leistung insgesamt
ca. 3.000 Euro mehr zum Leben zur Verfügung.

MedTarife = Familiennah:
Für die ARAG selbstverständlich

Beitragsbefreiung bei Elterngeldbezug
Bis zu 6 Monaten Beitragsbefreiung.
Damit Sie sich um das wichtigste kümmern können: Ihr Kind!

Wunschverlegung
Wir übernehmen die Kosten der Verlegung in ein andere Klinik.
Damit Sie immer in der Nähe Ihrer Familie sein können.

Wunschverlegung

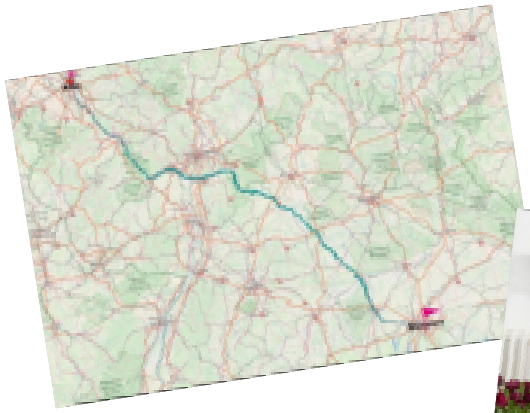

Sabine P. aus München erleidet auf einer Dienstreise in Köln eine Sprunggelenksfraktur links und wird deshalb in die Notfallaufnahme gebracht. Da sie über eine Woche im Krankenhaus verbringen muss, organisiert und bezahlt die ARAG im Tarif MedExtra und MedBest **auf ihren Wunsch** hin die **Verlegung in ein Münchener Krankenhaus.** (Kosten 582 Euro)

Dadurch ist Sabine in der Nähe ihrer Familie und ihr Mann und ihre 8-jährige Tochter können oft zu Besuch ins Krankenhaus kommen.

MedTarife = Familiennah:
Für die ARAG selbstverständlich

Beitragsbefreiung bei Elterngeldbezug
Bis zu 6 Monaten Beitragsbefreiung.
Damit Sie sich um das wichtigste kümmern können: Ihr Kind!

Wunschverlegung
Wir übernehmen die Kosten der Verlegung in ein andere Klinik.
Damit Sie immer in der Nähe Ihrer Familie sein können.

Rooming-in
Wir erstatten die stationären Mitaufnahme einer Begleitperson.
Damit Sie da sind, wenn Ihr Kind Sie braucht!

Überblick über die ARAG Tarifwelt

Das leistet die Krankenvollversicherung der ARAG

	KomfortKlasse Krankenschutz zum attraktiven Preis	MedExtra Krankenschutz mit exzellentem Preis-Leistungs-Verhältnis	MedBest Krankenschutz für höchste Ansprüche
Erstattungsfähige Gebührensätze	bis Höchstsatz der GOÄ* / GOZ** (ambulant und Zahn) über Höchstsatz der GOÄ* (stationär)	bis Höchstsatz der GOÄ* / GOZ** (ambulant und Zahn) über Höchstsatz der GOÄ* (stationär)	über Höchstsatz der GOÄ* / GOZ**
Ambulante Heilbehandlung beim Primärarzt (Hausarzt)	100 %	100 %	100 %
Ambulante Heilbehandlung beim Facharzt	100 %, falls eine Überweisung vom Hausarzt vorliegt, sonst 80 % (Primärarztprinzip)	100 %	100 %
Behandlung durch Heilpraktiker (Behandlungen, Arznei-, Verband- und Heilmittel sowie Laboruntersuchungen)	80 %, bis 500 € pro Kalenderjahr, bis Mindestsatz der Gebührenordnung***	100 %, bis 1.000 € pro Kalenderjahr, bis Höchstsatz der Gebührenordnung***	100 %, bis 2.000 € pro Kalenderjahr, bis Höchstsatz der Gebührenordnung***
Sehhilfen (Brillengläser, Brillenfassungen und Kontaktlinsen)	100 %, bis 150 € alle 3 Jahre	100 %, bis 300 € alle 2 Jahre oder bei Änderung um mindestens 0,5 Dioptrien	100 %, bis 600 € alle 2 Jahre oder bei Änderung um mindestens 0,5 Dioptrien
Augenoperation zur Korrektur optischer Fehlsichtigkeit (brillenstärkeverändernde Operation), z. B. LASIK	–	bis 2.000 € alle 5 Jahre für beide Augen zusammen	bis 4.000 € alle 5 Jahre für beide Augen zusammen
Vorsorgeuntersuchungen (z. B. für Herz-Kreislauf-Erkrankungen und Krebsvorsorge)	100 %	100 %	100 %
Schutzimpfungen (z. B. Impfungen gegen Diphtherie, Hepatitis A und B, Zeckenschutz)	100 %, ausgenommen sind Reiseimpfungen	100 %, auch Reiseimpfungen	100 %, auch Reiseimpfungen
Medikamente und Verbandmittel	80 % für verschreibungspflichtige Arzneimittel sowie Heilmittel (gemäß Verzeichnis), Verband- und Hilfsmittel bis 1.000 € (Zusage erforderlich), insgesamt bis 2.500 € pro Kalenderjahr, darüber hinaus 100 %	100 %	100 %
Heilmittel (z. B. Ergotherapie und Krankengymnastik)		80 % für Heilmittel bis 2.500 € pro Kalenderjahr, darüber hinaus 100 %	100 %
Hilfsmittel (z. B. Hörgeräte)		100 %, ab 1.000 € Zusage erforderlich	100 %, ab 1.000 € Zusage erforderlich
Ambulante Psychotherapie	80 %, bis zu 50 Sitzungen pro Kalenderjahr	100 % ab 31. Sitzung pro Kalenderjahr, davor 80 %	100 %
Kur/Reha (erstmalig nach 2 Jahren, danach alle 3 Jahre)	–	– ambulante Kur/Reha: 80 % – stationäre Kur/Reha: 100 % bis 30 € pro Tag, maximal 28 Tage	– ambulante Kur/Reha: 100 % – stationäre Kur/Reha: 100 % bis 50 € pro Tag, maximal 28 Tage
Stationäre Behandlung im Krankenhaus	✔	✔	✔
Chefarztbehandlung	✔	✔	✔
Ein- oder Zweibettzimmer	✔	✔	✔
Zahnärztliche Versorgung	Maximale Erstattung im 1. Kalenderjahr 1.000 €, 2. Kalenderjahr 2.000 €, 3. Kalenderjahr 3.000 €, 4. Kalenderjahr 4.000 €, 5. Kalenderjahr 5.000 €, insgesamt bis zu 15.000 € Erstattung in den ersten 5 Kalenderjahren möglich, keine Begrenzung ab dem 6. Kalenderjahr oder nach einem Unfall.	Maximale Erstattung im 1. Kalenderjahr 1.000 €, 2. Kalenderjahr 2.000 €, 3. Kalenderjahr 3.000 €, insgesamt bis zu 6.000 € Erstattung in den ersten 3 Kalenderjahren möglich, keine Begrenzung ab dem 4. Kalenderjahr oder nach einem Unfall.	Maximale Erstattung im 1. Kalenderjahr 1.000 €, 2. Kalenderjahr 2.000 €, 3. Kalenderjahr 3.000 €, insgesamt bis zu 6.000 € Erstattung in den ersten 3 Kalenderjahren möglich, keine Begrenzung ab dem 4. Kalenderjahr oder nach einem Unfall.
Zahnbehandlung (Zahnprophylaxe, Füllungen und Inlays)	100 %	100 %	100 %
Zahnersatz (Brücken, Kronen, Onlays, Implantate, Prothesen)	80 %, maximal 4 Implantate je Kiefer	80 %, unbegrenzte Anzahl der Implantate	90 %, unbegrenzte Anzahl der Implantate
Kieferorthopädie	80 %	80 %	90 %
Beitragsbefreiung bei Elterngeldbezug (bis zu 6 Monate)	–	✔	✔
Pauschalerstattung (je nach gewählter Selbstbeteiligung)	✔ bei **0 € und 300 € Selbstbeteiligung**	✔ bei **0 € und 300 € Selbstbeteiligung**	✔ bei **0 €, 300 € und 600 € Selbstbeteiligung**
Präventionskurse (z. B. Rückenschule und Ernährungsberatung)	–	–	✔

* Gebührenordnung für Ärzte
** Gebührenordnung für Zahnärzte
*** Gebührenverzeichnis für Heilpraktiker

Stand 11.2019

Einblicke in die Tarife MedExtra und MedBest

Kompakttarif **MedExtra** (ME)		Kompakttarif **MedBest** (MB)
GOÄ stationär unbegrenzt	1- oder 2-Bett mit Chefarzt, inkl. Privatkliniken	GOÄ/ GOZ Amb, stat, Zahn unbegrenzt
100% ZB/ Inlays, 80% ZE/ KFO	Top Zahnleistungen, nur 3 Jahre Zahnstaffel, keine MLK-Liste	100% ZB/ Inlays, **90%** ZE/ KFO
300€ 2000€	Sehhilfen **alle 24 Monate oder Änderung 0,5 Dioptrin** Lasik (brechkraftverändernde OP)	600€ 4000€
80% bis 30.Sitzung, danach 100%	Unbegrenzte Psychotherapie	100%
1000€ pro KJ	Heilpraktiker bis Höchstsatz GebüH	2000€ pro KJ

ARAG KV-Voll = Top-Ergänzung:
unsere neuen Krankentagegeld-Tarife

Dynamik
Dank der dynamischen Anpassung steigt das Krankentagegeld alle drei Jahre automatisch um bis zu 10 Prozent.

Kinderkrankentagegeld inklusive
Voller Tagessatz bis zu 15 Tage pro Jahr für mitversicherte Kinder unter 12 Jahren.

Kinderkrankentagegeld

Die Tochter von Max M. ist seit 4 Monaten in der Schule und wird seitdem **immer wieder mal krank.** Da Max‘ Frau oft auf Dienstreise ist, bleibt Max zu Hause, wenn die Kleine krank ist.

Für diese Tage erhält Max keinen Lohn von seinem Arbeitgeber. **Für solche Fälle zahlt der Tarif KTV den abgesicherten Tagessatz für bis zu 15 Tage pro Jahr,** unabhängig von der Anzahl der Kinder. Bei einem Tagessatz von 150 Euro erhält Max somit über das Jahr hinweg bis zu **2.250 Euro** Lohnersatzleistungen durch die ARAG, damit er sich um seine kranke Tochter kümmern kann.

ARAG KV-Voll = Top-Ergänzung:
unsere neuen Krankentagegeld-Tarife

Dynamik
Dank der dynamischen Anpassung steigt das Krankentagegeld alle drei Jahre automatisch um bis zu 10 Prozent.

Kinderkrankentagegeld inklusive
Voller Tagessatz bis zu 15 Tage pro Jahr für mitversicherte Kinder unter 12 Jahren.

Verlängerte Nachleistung bei Berufsunfähigkeit
Auszahlung für bis zu sechs Monate (drei Monate voller Tagessatz, drei Monate halbierter Tagessatz)

Und die Beitragsstabiliät?

Aktuelle Beitragsstabilität läuft bis 01.01.2022!

- ✔ **ALLE MedTarife** inkl. zugehörigem BEK
- ✔ KTG-Tarife KTV und 31-39
- ✔ Pflegepflicht PVN und KHT 11

Beitragsgarantien für 2022 werden in Kürze erwartet!!!

Beitragsentwicklung der KomfortKlasse im Vergleich zur GKV

KomfortKlasse
inkl. 1-Bett, Chefarzt
100% ZB, 80% ZE

Realer Vertragsverlauf unseres Kunden Herr Max M.

- Alter: 48 Jahre (Jg. 1973)
- 14 Jahre ARAG Mitglied
- Versicherungsbeginn: 01.01.2007
- Aktueller Versicherungsschutz: K0*

Beitragsvorteil gegenüber GKV bis 2021
über 46.000 Euro

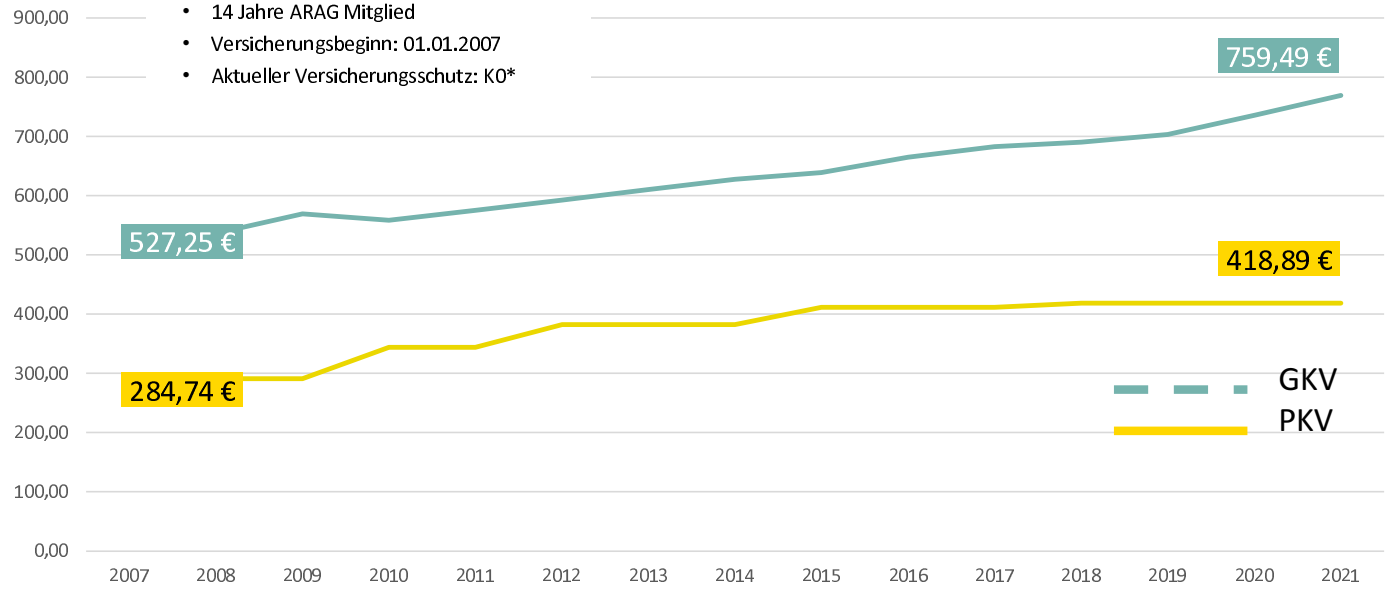

*bisex-Welt

Exkurs: Zusätzliche Mittel zur Beitragsstabilisierung im Alter

Das tun wir automatisch für Sie:

Gesetzlicher Zuschlag (10%)	• Wird von Alter 21 bis Alter 60 zusätzlich zum Beitrag gezahlt • Die verzinslich angesparten Mittel werden zur Stabilisierung der Beiträge im Alter verwendet Ab Alter 65 → Dämpfung von Beitragserhöhungen Ab Alter 80 → Senkung der Beiträge
Erwirtschaftete Überschüsse aus Kapitalanlagen und der Versicherungstechnik	• Fließen in die sog. Rückstellung für Beitragsrückerstattung **(RfB)** und dienen ebenso zur Begrenzung von Beitragserhöhungen

Die ARAG verfügt über eine der höchsten **RfB-Quoten** im Markt!

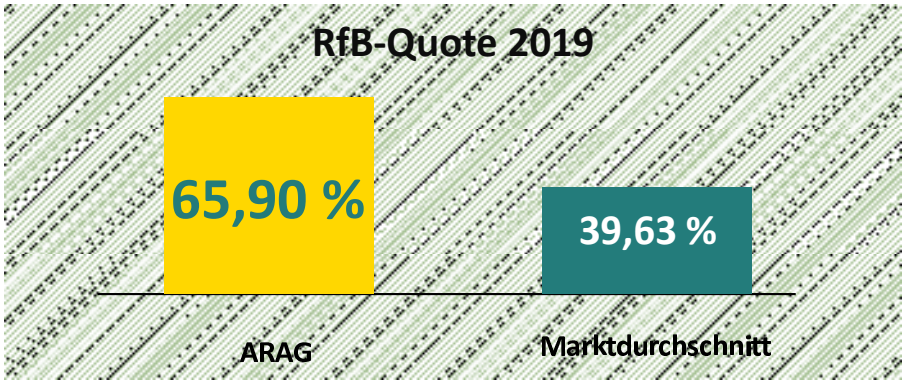

Dann schauen wir mal auf den Preis!

Beitragsbeispiele ARAG vs. GKV

Alter 35

GKV-Höchstbeitrag 2021*:
928,80€ (inkl. Pflege, kinderlos)

Komfort

1. Person, 01.01.1986; Versicherungsbeginn: 01.01.2021	
Monatlicher Beitrag KomfortKlasse, Tarif K0	+ 467,09 €
Monatlicher Beitrag Pflege-Pflichtversicherung, Tarif PVN	+ 43,10 €
Monatlicher Beitrag FlexiPro	+ 5,00 €
Monatlicher Beitrag Krankentagegeld, Tarif KTV42/150€ pro Tag	+ 55,35 €
Zu zahlender monatlicher Gesamtbeitrag	**+ 570,54 €**

Komfort

1. Person, 01.01.1986; Versicherungsbeginn: 01.01.2021	
Monatlicher Beitrag KomfortKlasse, Tarif K1200	+ 301,86 €
Monatlicher Beitrag Pflege-Pflichtversicherung, Tarif PVN	+ 43,10 €
Monatlicher Beitrag FlexiPro	+ 5,00 €
Monatlicher Beitrag Krankentagegeld, Tarif KTV28/130€ pro Tag	+ 72,54 €
Zu zahlender monatlicher Gesamtbeitrag	**+ 422,50 €**

* GKV: 14,6% + 1,3% durchschnittlicher Zusatzbeitrag/ GPV: 3,3% bei Kinderlosen, 3,05% bei Versicherten mit Kindern

Beitragsbeispiele ARAG vs. GKV

Alter 35

GKV-Höchstbeitrag 2021*:
928,80€ (inkl. Pflege, kinderlos)

MedExtra

1. Person, 01.01.1986; Versicherungsbeginn: 01.01.2021	
Monatlicher Beitrag MedExtra, Tarif ME0	+ 514,02 €
Monatlicher Beitrag Pflege-Pflichtversicherung, Tarif PVN	+ 43,10 €
Monatlicher Beitrag FlexiPro	+ 5,00 €
Monatlicher Beitrag Krankentagegeld, Tarif KTV42 /150€ pro Tag	+ 55,35 €
Zu zahlender monatlicher Gesamtbeitrag	**+ 617,47 €**

MedBest

1. Person, 01.01.1986; Versicherungsbeginn: 01.01.2021	
Monatlicher Beitrag MedBest, Tarif MB0	+ 591,53 €
Monatlicher Beitrag Pflege-Pflichtversicherung, Tarif PVN	+ 43,10 €
Monatlicher Beitrag FlexiPro	+ 5,00 €
Monatlicher Beitrag Krankentagegeld, Tarif KTV42 /150€ pro Tag	+ 55,35 €
Zu zahlender monatlicher Gesamtbeitrag	**+ 694,98 €**

* GKV: 14,6% + 1,3% durchschnittlicher Zusatzbeitrag/ GPV: 3,3% bei Kinderlosen, 3,05% bei Versicherten mit Kindern

Exkurs: Geringer Beitrag für Angestellte

Der Effekt von Pauschalerstattung und BRE am Beispiel von Tarif MedBest ohne SB

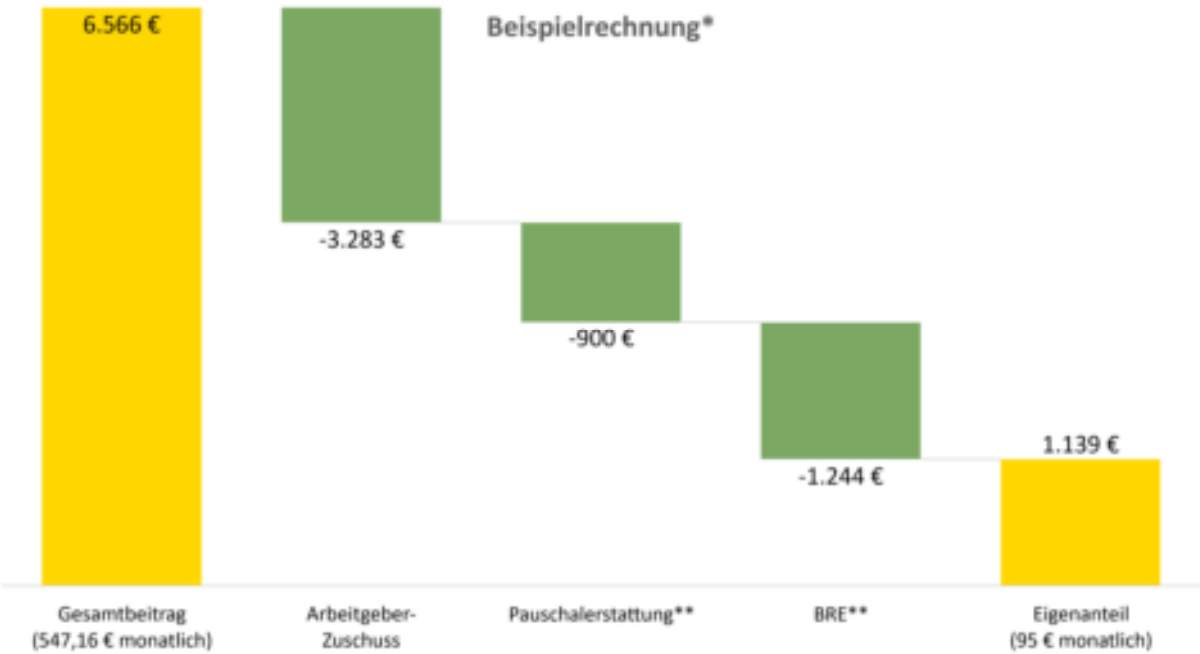

Absicherung im Tarif MedBest ohne SB für **unter 100 EUR monatlich möglich**

* Tarif MB0, Alter 30 bei Abschluss, Beitrag inkl. gesetzlichem Zuschlag, ohne Berücksichtigung der PPV
** Pauschalerstattung und BRE können im Einzelfall steuerliche Auswirkungen haben

Und was ist mit zusätzlicher Vorsorge fürs Alter?

Unsere Beitragsentlastung: Senkung der Beiträge im Alter

So funktioniert die Beitragsentlastung:

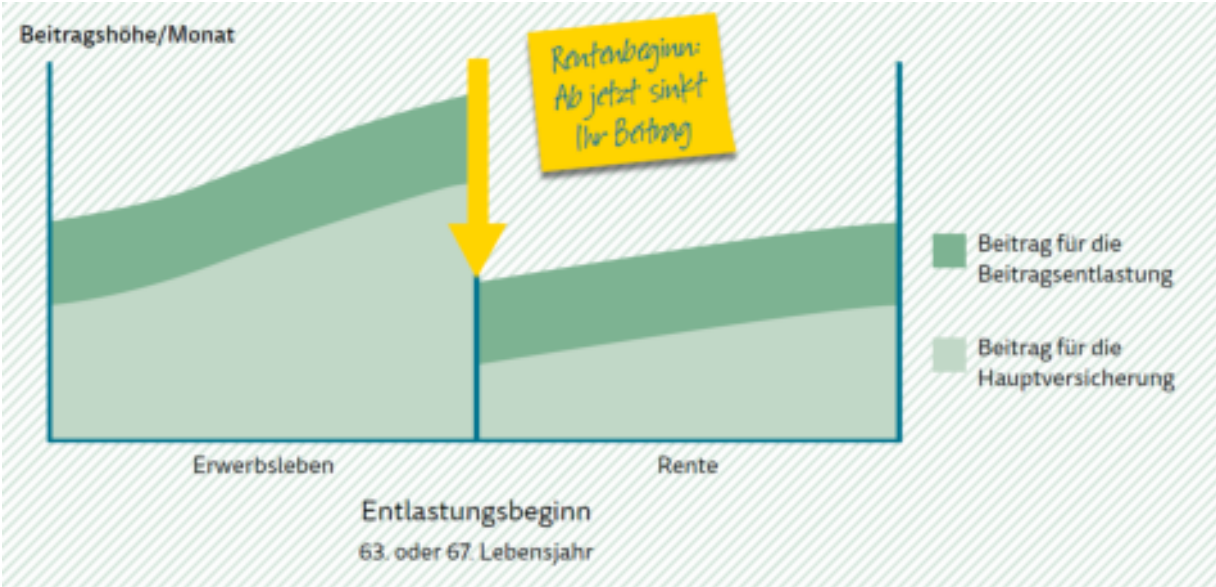

- **Flexibel:**
  Entlastungzeitpunkt (Alter 63 oder 67) und Entlastungssummen sind jederzeit änderbar
- **Steuerlich voll absetzbar:**
  Die Beiträge sind Sonderausgaben, genau wie bei der KV-Voll
- **Arbeitgeberzuschussfähig:**
  Bis zu 50 Prozent der Beiträge zahlt der Arbeitgeber (im Rahmen der sozial-versicherungsrechtlichen Höchstbeträge)

Services

Service

Service

Gesundheitsmanagement im Überblick

Die ARAG als Partner des Kunden in allen Gesundheits-themen

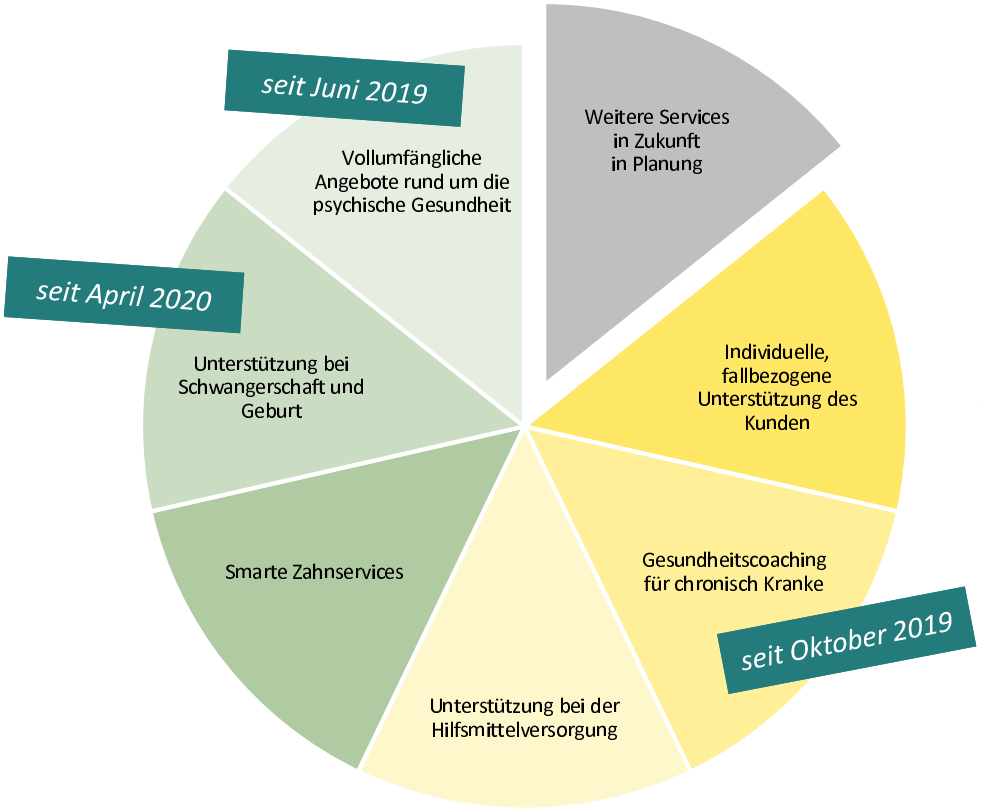

inkl. ARAG GesundheitsApp

TeleClinic

Unterstützung rund um die psychische Gesundheit für unsere vollversicherten Kunden

Einfache und schnelle Hilfe zur Selbsthilfe

Selfapy

Online-Programm – auch mit telefonischer Begleitung

✓ Sofort-Hilfe bei Depression, Ängsten und Essstörungen
✓ Speziell von Psychologen und Psychotherapeuten entwickelte Inhalte
✓ Auch zur Überbrückung der Wartezeit auf einen Psychotherapieplatz

Digitale Psychotherapie

MindDoc by Schön Klinik

Online-Psychotherapie

- Therapiegespräche per Video
- Behandlung bequem von zuhause
- Sparen Sie sich die Anfahrt und lange Wartezeiten

oder Psychotherapie vor-Ort

therapeutenverbund.de
IM VERBUND SICHER AUFGEHOBEN

Vermittlung ambulanter Psychotherapieplätze

- Bevorzugte Terminvergabe: Termin **innerhalb von 10 Tagen**
- Therapieplatz in Ihrer Nähe
- Termine auf Wunsch auch außerhalb der Praxis-Öffnungszeiten

Umfangreiches Versorgungskonzept rund um die Schwangerschaft für unsere vollversicherten Kunden

Hebammenberatung online oder telefonisch

- **10 kostenfreie Beratungsgespräche** mit einer Hebamme via Chat oder Telefon
- Beratung zu allen Fragen rund um Schwangerschaft und Baby – von der Geburt über das Stillen bis hin zur richtigen Ernährung

auch für bei ARAG versicherte Männer

KINDER HELDIN

Geburtsvorbereitung digital

- Kostenloser Zugang zum **digitalen Geburtsvorbereitungskurs**
- Bereitstellung von Videos, Podcasts und Infomaterial über Geburt, Schwangerschaft und Stillen, sowie geführten Yoga Übungen und Tipps für Rezepte

Keleya

Hebammen-Suchservice

- Kostenlose **Vermittlung** von Hebammenleistungen in Deutschland
- Hilfe bei der Suche einer Hebamme mit freien Betreuungskapazitäten in der Nähe

ammely

Unterstützung bei Arzt und Krankenhaussuche mit

BetterDoc.
Besser zum richtigen Arzt

!!! NEU !!!

ARAG

Ihr exklusiver Zugang zu den besten Ärzten und Kliniken

- **Bei allgemeinen Gesundheitsfragen:**
  Sie suchen einen Arzt für eine Erstdiagnose, Vorsorgeuntersuchung oder Verlaufskontrolle oder einen Facharzt zur Weiterbehandlung. Nach einem Umzug benötigen Sie einen neuen Haus- oder Facharzt.
- **Vor einer Operation:**
  Sie wünschen sich einen kompetenten und erfahrenen Operateur oder möchten sich mit einer unabhängigen Zweitmeinung absichern.
- **Bei speziellen Anliegen:**
  Sie leiden an einer komplexen oder seltenen Erkrankung und brauchen einen ausgewiesenen Spezialisten.

Kostenlos für ARAG privat Vollversicherte und Krankenhauszusatzversicherte

Ihre Vorteile in Kürze

- Arzt- und Kliniksuche inklusive Terminkoordination
- Empfehlung von bis zu drei Ärzten oder Kliniken in spätestens 48 Stunden
- Persönliche Betreuung durch medizinischen Berater von Anfang an

Und noch einiges „good to know“…

Wichtige Hinweise zu Antrag, Vertrag und Leistung

Keine kopierten
Unterschriften
(E-Signatur wird akzeptiert)

Leistung
Abrechnungen und Rückfragen
gehen immer an VN

Telefon: 089-4124 9575

Risikovoranfragen
Voll + Zusatz
schriftlich + per Tel

Vermeidbare NB`s
durch Angabe von Beruf,
GKV/VV, Einkommen für KTG

Versicherung von Kindern
- U-Untersuchungen in Kopie
- Größe/ Gewicht

NOCH FRAGEN

“Machen ist wie wollen,

nur krasser!”

Ihre Referentin:
Simone Schmitt
Key Account Managerin
ARAG Krankenversicherungs-AG
Tel: 0171-2243491
E-Mail: simone.schmitt@arag.de

Viel Erfolg